

编者说明

2020年9月的三湘大地，洋溢着丰收的喜悦。9月16日至18日，习近平总书记来到湖南考察，为我们描绘了“三高四新”的战略巨擘。

为了深入贯彻落实省委、省政府有关金融服务三高四新战略的决策部署，在人民银行长沙中心支行、湖南银保监局、湖南证监局的大力支持下，各金融机构踊跃申报产品的基础上，我局汇编了《湖南金融服务“三高四新”战略产品手册》。手册具有以下特点，一是内容丰富，涵盖28家银行机构208个项目；二是特色鲜明，紧紧围绕“三高四新”战略，梳理了金融服务先进制造、科技创新、改革开放、乡村振兴等四类产品；三是实用性强，每个产品都详细列出了融资获取的条件、路径和具体操作方法。希望各金融机构密切与项目单位衔接，深化合作，加大投资，创新发展，以优异成绩迎接建党100周年，为建设现代化新湖南做出新贡献！

最后，对在本手册汇编过程中提供了帮助的领导 and 有关单位，表示由衷感谢！

省地方金融监管局

2021年3月

目 录

先进制造篇

国家开发银行湖南省分行

制造业专项贷款	1
---------------	---

农业发展银行湖南省分行

产业服务贷款	3
--------------	---

现代园区贷款	5
--------------	---

工商银行湖南省分行

营运资金贷款	8
--------------	---

项目前期贷款	10
--------------	----

项目营运期贷款	11
---------------	----

并购贷款	13
------------	----

农业银行湖南省分行

链捷贷	16
-----------	----

惠园贷	18
-----------	----

中国银行湖南省分行

厂房贷	20
-----------	----

在线供应链融资	21
---------------	----

建设银行湖南省分行

网络供应链	24
-------------	----

交通银行湖南省分行

“蕴通产业链”快捷保理	26
-------------------	----

并购贷款	28
------------	----

邮储银行湖南省分行

电贷通	30
-----------	----

小微易贷	31
华融湘江银行	
融通贷	33
融信通	35
融易通	36
长沙银行	
租赁保理	38
并购贷款	40
三湘银行	
链贷	43
税壹贷	45
湖南农信（农商银行）	
福祥·园区贷	48
小微企业福祥便民卡	49
稳保贷	50
浏阳农商银行-银税贷	51
星沙农商行-匠星贷	53
邵东农商银行-兴工贷	54
常德地区农商银行-应收账款质押贷	55
嘉禾农商银行-宜铸贷	57
江华农商银行-华信担保贷	58
蓝山农商银行-工业厂房贷	59
招商银行长沙分行	
付款代理	62
招抵快贷	63
结算流量贷	65
在线贴现	66
并购贷款	67
浦发银行长沙分行	

票据池	69
中信银行长沙分行	
信e池	71
库存车融资服务	74
光大银行长沙分行	
制造业中长期贷款	76
并购贷款	77
资产证券化投资	78
债券投资	80
租赁保理	81
1+N保理	83
风补贷	85
华夏银行长沙分行	
政采贷产品	87
项目运营期贷款产品	88
年审制贷款产品	90
银税通产品	91
房贷通产品	92
债务融资工具承销	93
银团贷款	96
并购贷款	98
民生银行长沙分行	
云快贷	102
超值贷	104
信融e	106
票融E	108
广发银行长沙分行	
法人房产按揭	110
电商贷	111

快融通	113
政采贷	114
兴业银行长沙分行	
工业厂房贷款	116
平安银行长沙分行	
好链付融通产品	118
税金贷产品	119
新微贷	121
新一贷	123
浙商银行长沙分行	
智能制造专项服务	126
订单通	127
智造贷	129
恒丰银行长沙分行	
网络应收贷	132
法人按揭贷款	134
渤海银行长沙分行	
渤业贷	136
北京银行长沙分行	
房抵贷	138
广东南粤银行长沙分行	
“设备贷”法人设备按揭	139
东莞银行长沙分行	
助研贷	141
孵化快贷	143
科技创新篇	
国家开发银行湖南省分行	
科技创新和基础研究专项贷款	146

进出口银行湖南省分行	
科技创新研发贷款	148
农业发展银行湖南省分行	
科技创新贷款	151
工商银行湖南省分行	
技术提升支持贷款	154
工银融资租赁-融资性直接租赁	156
工银融资租赁-售后回租	157
e抵快贷	158
税务贷	160
农业银行湖南省分行	
湘科贷	162
中国银行湖南省分行	
科技贷	165
建设银行湖南省分行	
科技云贷	167
科技转化贷款	169
交通银行湖南省分行	
知识产权质押贷款	172
股权投资	173
华融湘江银行	
战疫芙蓉人才贷	176
知识产权质押贷款	178
长沙银行	
优才贷	180
投贷跟	182
湖南农信（农商银行）	
福祥·知识产权质押贷	184
长沙农商银行-风险补偿基金贷款	185

长沙农商银行-科创上市贷	187
长沙农商银行-科技优才贷	188
宁乡农商银行-企业保证贷款	190
星沙农商银行-创业帮扶贷	192
茶陵农商银行-绿色能源光伏贷	193
潇湘财银贷	195
常德农商银行-科创贷	197
浦发银行长沙分行	
科贷易	198
票据池	200
中信银行长沙分行	
投贷联动	202
股权投资基金	203
股权激励融资	204
光大银行长沙分行	
双创专项债务融资工具	205
广发银行长沙分行	
科信贷	207
浙商银行长沙分行	
应收款链平台	209
资产池	210
科创贷	212
北京银行长沙分行	
银税贷	214
广东南粤银行长沙分行	
订融通	216
东莞银行长沙分行	
高企信用贷	218

改革开放篇

国家开发银行湖南省分行

外汇专项贷款 220

国际物流供应链专项外汇贷款 221

进出口银行湖南省分行

成套和高技术含量产品出口卖方信贷 223

境外投资贷款 225

选择权贷款 227

农业发展银行湖南省分行

减免保证金开证业务 229

出口信用保险项下贸易融资业务 231

工商银行湖南省分行

出口订单融资 233

短期出口信用保险项下贸易融资 234

非贸易风参 235

农业银行湖南省分行

湘汇贷 237

跨境参融通 238

中国银行湖南省分行

出口融信达 240

税融贷+担保 242

短期融资便利 243

自助结汇 245

建设银行湖南省分行

跨境快贷系列产品 247

跨境融资性风险参与业务 249

交通银行湖南省分行

汇总征税电子担保 251

贸易融资出口型产品 253

贸易融资进口型产品	255
全口径跨境融资	257
华融湘江银行	
出口无抵押贷款	260
国际订单融资	262
内保外债（贷）	264
长沙银行	
企业网银涉外汇出汇款	266
汇入汇款融资（可增加信保）	268
湖南农信（农商银行）	
福祥订单贷	270
浏阳农商银行-信保融资	271
星沙农商银行-星贸贷	273
邵阳农商银行-商务易贷	275
桂阳农商银行-创汇贷	276
招商银行长沙分行	
线上结汇	278
线上招银避险	278
浦发银行长沙分行	
网上国际贸易服务业务	280
跨境电商全球收款	282
中信银行长沙分行	
关税e贷	284
出口e贷（外综服模式）	285
外汇交易通平台	287
自贸区FT贷款	288
光大银行长沙分行	
内保外债	290
进口押汇	291

出口押汇	293
华夏银行长沙分行	
政融通产品	295
民生银行长沙分行	
“单一窗口”特色结算服务	297
广发银行长沙分行	
中征保理业务	299
瞬时汇	300
广发e秒贴	301
兴业银行长沙分行	
国内买方信贷	302
浙商银行长沙分行	
涌金出口池	305
浙商交易宝	308
出口收汇贷	310
渤海银行长沙分行	
自贸存内贷	313
北京银行长沙分行	
进口信用证结算	315
国内信用证买方代理自营福费廷	316
广东南粤银行	
粤速汇	319
粤汇结	320
东莞银行长沙分行	
短期出口信用保险项下贷款	321
乡村振兴篇	
农业发展银行湖南省分行	
城乡一体化贷款	324

农村人居环境整治贷款	326
农业银行湖南省分行	
乡村振兴工业贷	329
中国银行湖南省分行	
益农贷	332
中银惠农通宝	334
建设银行湖南省分行	
新农村支持贷款	336
裕农生猪贷	338
交通银行湖南省分行	
惠农贷	340
烟农贷	341
邮储银行湖南省分行	
农贷通	343
华融湘江银行	
惠农贷	345
烟叶贷	347
长沙银行	
惠农担	349
湖南农信（农商银行）	
福祥乡村振兴卡	351
浏阳农商银行-家庭众创贷	352
在建工程抵押贷款	355
星沙农商银行-茶香贷	357
星沙农商银行-供销惠农贷	358
耒阳农商银行-发财树油茶林权抵押贷款	360
祁东农商银行-温氏水禽贷	361
南岳农商银行-民宿贷	363
城步农商银行-惠农担特色贷（奶牛）	364

南县农商银行-稻虾贷	365
常德地区农商银行-常德快贷	367
临澧农商银行-生猪活体抵押贷	368
资兴农商银行-乡村振兴·农旅贷	369
宜章农商银行-青山绿水贷	371
张家界农商银行-幸福生活·乡村产业人才贷	372
浙商银行长沙分行	
农房抵押贷	374
北京银行长沙分行	
农旅贷	376
东莞银行长沙分行	
村民贷	378

先进制造篇

国家开发银行湖南省分行

制造业专项贷款

一、产品简介

为贯彻落实《中国制造2025》、“科技创新2030”、《“十三五”国家战略性新兴产业发展规划》、《产业结构调整指导目录（2019年本）》和国家最新产业政策。国开行设立2500亿元制造业专项贷款，加大开发性金融对制造业支持力度，助力制造业高质量发展。

二、适用对象

围绕国家明确的重点领域、重点产业链，对于产业链内国内骨干企业（含合资企业）、供应链重点中小企业予以支持。包括：集成电路、新能源汽车、5G与光通信、大飞机、新型显示、高铁及轨道交通装备、生物医药和高端医疗器械、机器人和人工智能等8个领域。

三、产品特点和优势

额度大、期限长、利率低、资金规模优先保障。

四、贷款额度、利率、期限等

（一）中长期项目贷款。用于企业研发、项目建设、技术改

造、兼并收购、新型基础设施等。期限根据项目可研确定，一般不超过12年。

(二) 中期流动资金贷款。用于开行已支持或拟支持的重点建设项目（或技术研发项目）相关企业的公司运营。期限3年。

(三) 贷款利率按人民银行及国开行利率管理有关规定执行。

五、办理条件

重点支持部委推荐的产业化能力建设项目、工业强基重点产品工艺“一条龙”应用计划示范企业和示范项目、工业企业技术改造导向计划项目、科技创新2030重大项目、战略性新兴产业集群重点合作项目等。

六、办理流程、时间

符合条件的企业和项目向相关政府部门或省开行申报；主管部委发布、推荐；国开行湖南省分行将符合条件的项目和客户向总行申报备案，备案后开展评审授信。

七、业务咨询电话

0731-84906017。

农业发展银行湖南省分行

产业服务贷款

一、产品简介

产业服务贷款主要用于解决生产、制造类企业在项目建设、生产经营、科技研发、产品销售、品牌推广、技术改造等全产业链及促进一二三产业融合发展等方面资金需求。包括产业服务流动资金贷款和产业服务固定资产贷款。

二、适用对象

经工商行政管理部门或主管机关核准登记，具备相应经营资质，实行独立核算的企业法人，符合融资规定的公益二类或从事生产经营活动的事业单位法人，以及国家规定可以作为借款人的其他经济组织。

三、产品特点和优势

（一）支持范围宽。除限制类行业外，一般从事生产、制造类企业及一二三产业融合发展项目均可适用本产品。

（二）资金用途广。贷款资金可用于企业生产、经营、建设、科研、技改等各领域，资金使用灵活、快捷、方便。

（三）贷款利率低。政策性银行实行保本微利，一般执行同期同档次LPR利率，符合条件的可执行优惠利率。

（四）贷款期限长。流动资金贷款期限1-3年，固定资产贷款期限最长可达20年。

(五) 担保方式优。可采取抵押、质押、保证担保相结合的组合担保方式，符合条件的可采取信用贷款方式。

(六) 服务模式新。“一企一策”制定融资方案，专业团队对服务，随借随贷、随贷随还，可配套农发基金，投贷结合，双向支持。

四、贷款额度、利率、期限

贷款额度：以客户需求为导向，根据企业生产经营、科技研发、项目建设实际需求，结合企业财务状况、风险承受能力、担保措施等综合确定。

贷款利率：执行同期同档次 LPR 利率，综合考虑资金成本、风险溢价、综合收益等，可给予适度优惠。

贷款期限：流动资金一般 1 至 3 年，固定资产贷款一般为 15 年，最长可达 20 年。

五、办理条件

(一) 生产经营等行政审批手续完备，符合国家产业政策、行业政策、环保政策及农发行业务范围。

(二) 生产经营正常，财务体系健全，资产负债、盈利能力等主要财务指标符合规定。

(三) 信用状况良好，信用等级评定符合农发行基本要求，无不良信用记录。

(四) 主要出资人符合信贷基本要求，财务状况正常，具备出资能力，信用记录良好。

六、办理流程、时间

实行优先办贷、集中办贷、限时办贷，开辟绿色办贷通道，

流动资金贷款办贷时间一般为7个工作日以内，固定资产办贷时间一般为10个工作日以内。

贷款办理主要流程：贷款受理——贷款调查——贷款审查——贷款审议——贷款审批——合同签订——贷款发放。

七、业务咨询电话

0731-8517206。

现代园区贷款

一、产品简介

现代园区贷款主要用于现代产业园、高新园、科技园、工业园、双创园、农业园、文化园等各类园区建设，支持各类园区基础设施和标准化厂房建设、运营、维护、改造及相关配套设施建设和维护资金需求，积极支持和打造制造业及高新技术发展平台。包括现代园区流动资金贷款和现代园区固定资产贷款。

二、适用对象

承担各类园区建设运营、各类基地建设以及土地流转和规模化经营任务，经工商行政管理部门或主管机关核准登记，具备相应经营资质，实行独立核算的企业法人，符合融资规定的公益二类或从事生产经营活动的事业单位法人，以及国家规定可以作为借款人的其他经济组织。

三、产品特点和优势

(一) 支持范围宽。可支持现代产业园、高新技术园、工业

集中区、科技创新园、创新创业园等各类园区建设。

(二) 资金用途广。贷款资金可用于园区土地整理，标准化厂房、水电路气网等基础设施和配套设施建设、维护、运营及园区土地流转。

(三) 贷款利率低。政策性银行实行保本微利，一般执行同期同档次 LPR 利率，符合条件的可执行优惠利率。

(四) 贷款期限长。流动资金贷款期限 1-3 年，固定资产贷款期限最长可达 20 年。

(五) 担保方式优。可采取抵押、质押、保证担保相结合的组合担保方式，符合条件的可采取信用贷款方式。

(六) 服务模式新。“一企一策”制定融资方案，专业团队对服务，可配套农发建设基金，投贷结合，双向支持。

四、贷款额度、利率、期限

贷款额度：以客户需求为导向，根据项目建设需求实际，结合企业财务状况、风险承受能力、担保措施等综合确定。

贷款利率：执行同期同档次 LPR 利率，综合考虑资金成本、风险溢价、综合收益等，可给予适度优惠。

贷款期限：根据项目建设需求，综合考虑项目营运能力、偿债能力合理确定贷款期限。短期流动资金贷款期限为 1-3 年，固定资产贷款期限一般为 15 年，最长可达 20 年。

五、办理条件

(一) 项目符合国家规划、土地、环保等行业或产业的法律法规，并履行固定资产投资项目合法管理程序。

(二) 项目资本金来源符合国家相关规定，资本金不低于国

家规定的相关行业标准和最低比例要求。

(三) 项目财务可持续，具有可靠的还款来源，贷款期内能实现对贷款本息的全覆盖。

(四) 项目依法取得相关行政审批手，PPP、EPC及其它自营性项目按国家规定履行相关法定手续。

(五) 项目公司及主要出资人财务体系健全，主要财务指标符合规定，信用状况良好，无不良信用记录。

六、办理流程、时间

实行优先办贷、集中办贷、限时办贷，开辟绿色办贷通道，流动资金贷款办贷时间一般为7个工作日以内，固定资产办贷时间一般为10个工作日以内。

贷款办理主要流程：贷款受理——贷款调查——贷款审查——贷款审议——贷款审批——合同签订——贷款发放。

七、业务咨询电话：0731-8517206

营运资金贷款

一、产品简介

该业务适用于公司客户因生产经营周转、购买原材料和新建、扩建、改造、开发、购置等固定资产项目时已投入大量资金，弥补资金短缺。

二、适用对象

我国境内企（事）业法人。

三、产品特点和优势

融资金额大：根据企业融资需求，该行可提供单笔不超过2亿元流动资金贷款服务；

融资时间短：从调查到审查、审批，最短可以在10个工作日后实现放款；

融资成本低：贷款利率可根据企业实际情况制定和调整。

四、贷款额度、利率、期限等

贷款额度：贷款金额和期限应根据借款人的流动资金需求，结合其所属行业、经营规模、发展前景以及生产销售周期、现金流量、筹资能力、负债结构、还款来源等因素，合理测算、审慎确定。

贷款利率：流动资金贷款利率应根据业务风险状况，按照该行利率定价政策合理确定。

贷款期限：贷款期限最长不超过5年。

五、办理条件

(一) 依法经市场监督管理机关或主管机关核准登记，在该行开立基本存款账户或一般存款账户。

(二) 信用等级在A-级（含）以上。

(三) 符合国家产业政策和该行行业信贷政策，生产经营合规正常，财务状况良好，发展前景稳定。

(四) 信用状况良好，无重大不良记录。

(五) 不符合信用贷款条件的，应提供合法、足值、有效的担保。

(六) 贷款行要求的其他条件。

六、办理流程、时间

借款申请——收集资料——尽职调查——审查——审批。

七、业务咨询电话

中国工商银行湖南省分行公司业务部

张晓耀：13808415796，杨兰莉：13787010688，

周冰莹：17752864306。

项目前期贷款

一、产品简介

指为满足借款人提前采购设备、建设物资或其他合理的项目建设费用等支出而产生的资金需求，以可预见的项目建设资金或其他合法可靠的资金作为还款来源而发放的贷款。

二、适用对象

我国境内企（事）业法人。

三、产品特点和优势

（一）对单个项目发放的项目前期贷款可达项目总投资的30%；

（二）项目前期贷款期限一般不超过3年，根据需要贷款期限可放宽至项目建设期结束日。

四、贷款额度、利率、期限等

贷款额度：对单个项目发放的项目前期贷款金额一般不超过项目总投资的30%。

贷款利率：按人民银行贷款利率有关规定执行。

贷款期限：一般不超过3年，根据需要可放宽至建设期结束。

五、办理条件

（一）借款人依法设立。

（二）借款人及控股股东信用状况良好，在银行融资无不良信用记录，无其他重大不良记录。

（三）国家对投资项目有投资主体资格和经营资质要求的，

符合其要求。

(四) 项目符合国家产业、环境保护、土地使用、资源利用、城市规划、安全生产等方面政策和该行信贷政策。

(五) 项目须符合国家有关投资项目资本金制度的规定，资本金应与贷款同比例到位或一次性到位。

(六) 项目已按国家规定办理审批、核准或备案手续。

六、办理流程、时间

借款申请——收集资料——尽职调查——审查——审批。

七、业务咨询电话

中国工商银行湖南省分行公司金融业务部

张晓耀：13808415796，杨兰莉：13787010688，

周冰莹：17752864306。

项目营运期贷款

一、产品概述

指在获得商业银行贷款支持的优质项目已经建成投产的前提下，为满足借款人灵活安排资金、降低融资成本等需求而替换项目现有银行融资，以项目运营产生的持续稳定的现金流为主要还款来源而发放的贷款。

二、适用对象

我国境内企（事）业法人。

三、产品特点和优势

为优质项目办理项目运营期贷款，在整体贷款额度和期限内，可采用循环方式办理，循环期限一般为1年或2年。

四、贷款额度、利率、期限等

贷款额度：不得超过为建设该项目形成的银行融资余额。

贷款利率：项目运营期贷款期限应根据项目经营情况、预期经营现金流量、未来发展前景、银行前期已审批项目贷款期限等因素合理确定。在贷款期内可采用循环方式办理。循环期限一般为1年或2年，最短不得短于半年，最长不得超过5年。贷款金额应在每次循环期限届满后递减。

贷款期限：按人民银行贷款利率有关规定执行。

五、办理条件

(一) 项目属于电力、铁路、城建、公路、石油石化、港口、煤炭、钢铁和电信行业。

(二) 项目符合国家产业政策和该行行业信贷政策。

(三) 项目已建成，并已产生经营现金流。

(四) 借款人为建设该项目形成的银行借款尚未偿还完毕。

(五) 贷款行要求的其他条件。

六、办理流程、时间

尽职调查——审查——审批。

七、业务咨询电话

中国工商银行湖南省分行公司金融业务部

张晓耀：13808415796，杨兰莉：13787010688，

周冰莹：17752864306。

并购贷款

一、产品简介

并购贷款是指为满足并购方或其专门成立的子公司在并购交易中用于支付并购交易价款的需要，以并购后企业产生的现金流、并购方综合收益或其他合法收入为还款来源而发放的贷款。该行与他行针对该项并购的贷款之和不得超过并购交易所需资金的60%。

二、适用对象

我国境内企（事）业法人。

三、产品特点和优势

（一）并购贷款是唯一可用于支付股权并购交易价款的银行信贷产品；

（二）与表外融资方式相比，并购贷款成本相对较低；

（三）产品相对成熟，审批流程较快；

（四）无资金募集环节；

（五）期限一般最长为7年，省行审批权限可达6亿元。

四、贷款额度、利率、期限等

贷款额度：并购贷款金额应综合考虑并购方融资需求、负债水平、经营能力、偿债能力、盈利能力、并购交易风险状况、并购后的整合情况预测，以及其他银行对该并购交易的融资情况等因素合理确定，该行与他行针对该项并购的贷款之和不得超过并购交易所需资金的60%。

贷款利率：并购贷款一般应按年、按半年或按季分期还款，按月或按季付息。并购贷款执行该行利率政策，利率需反映并购交易复杂性、贷款风险情况等因素，一般应高于同期限项目贷款的利率水平。

贷款期限：并购贷款期限一般不超过7年。

五、办理条件

申请并购贷款的并购方应符合以下基本条件：

- (一) 在该行开立基本存款账户或一般存款账户；
- (二) 依法合规经营，信用状况良好，没有信贷违约、逃废银行债务等不良记录；
- (三) 主业突出，经营稳健，财务状况良好，流动性及盈利能力较强，在行业或一定区域内具有明显的竞争优势和良好的发展潜力；
- (四) 信用等级在AA-级（含）以上；
- (五) 符合国家产业政策和该行行业信贷政策；
- (六) 与目标企业之间具有较高的产业相关度或战略相关性，并购方通过并购能够获得目标企业研发能力、关键技术与工艺、商标、特许权、供应或分销网络等战略性资源以提高其核心竞争能力；
- (七) 并购交易依法合规，涉及国家产业政策、行业准入、反垄断、国有资产转让等事项的，应按适用法律法规和政策要求，取得或即将取得有关方面的批准。

六、办理流程、时间

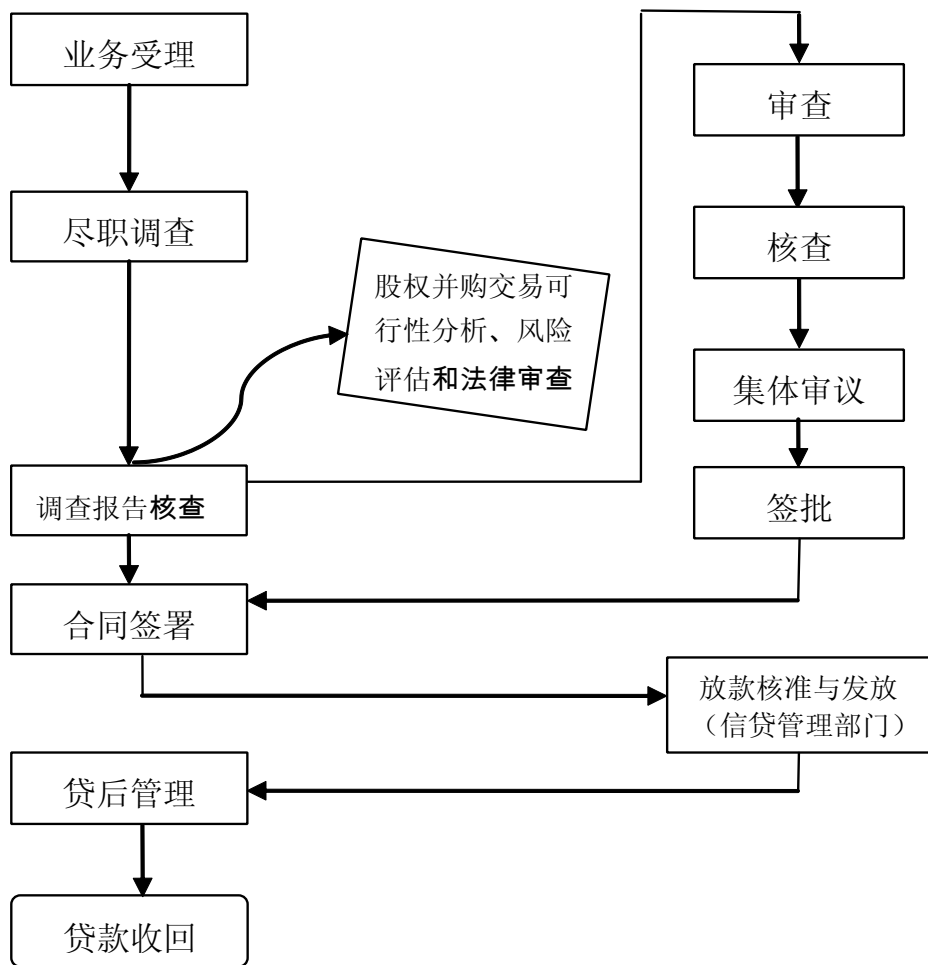

七、业务咨询电话

中国工商银行湖南省分行公司金融业务部

张晓耀：13808415796，杨兰莉 13787010688，

周冰莹：17752864306。

链捷贷

一、产品简介

“链捷贷”是农业银行依托信息化系统，借助互联网技术和网络信息资源，对围绕供应链核心企业的上下游集群客户，制定整体服务方案，应用互联网金融信贷服务平台，提供批量、自动、便捷用信的信贷业务。子产品包括应收e贷、订单e贷、保理e融、票据e融等。

二、适用对象

核心企业上下游客户。

三、产品特点和优势

（一）重信用、轻担保。凭借与核心企业的历史合作记录以及未来持续经营的预期获取贷款。

（二）额度合理、期限灵活。依据与核心企业交易订单或应收账款等要素合理确定贷款额度。

（三）定价优惠、诚信积累。计息方式灵活，支持差异化定价，并可按照历史贷款记录获取更多优惠。

四、贷款额度、利率、期限

（一）期限。一般不超过1年。

（二）额度。单户融资金额一般不超过3000万元。

（三）利率。执行优惠利率，可执行票据贴现利率。

五、办理条件

(一) 核心企业条件：

1、在供应链中居于核心地位，对供应链运营、交易定价、货物流转等上下游合作模式具有主导作用的企（事）业法人、项目法人。

2、信用记录良好，与交易对手合作关系和履约记录良好。

3、拥有稳定的上下游供应链网络，有成熟的供应链管理机制，对上下游客户管理规范，有准入、退出和相应的激励、约束管理机制；有规范的供应链管理系统，能够准确及时提供物流、信息流、资金流等供应链信息。

4、愿意配合推荐上下游客户名单，提供与上下游客户合作情况，确认交易真实性，并承担相应的风险管理责任。

(二) 核心企业上下游客户准入条件：

1、与核心企业合作关系和履约记录良好，未发生重大贸易纠纷。

2、客户及其控股股东或实际控制人信用记录良好。

3、业务用途合规合法，符合反洗钱相关规定。

六、办理流程、时间

链捷贷业务全流程网上作业，简捷快速，秒级审批。主要流程如下：

(一) 企业在农行系统注册

(二) 线上贷款操作

(1) 线上申请贷款，(2) 系统自动审批，(3) 确认贷款信息，(4) 签订合同、贷款到账，(5) 到期自动还款或自助提前还

款。

七、业务咨询电话

周经理：0731-88782521；或咨询农业银行各网点。

惠园贷

一、产品简介

惠园贷是指农业银行以国家级、省级经开区、高新区和创新示范区等园区（统称为“园区”）小微企业为服务对象，根据园区等级、风险缓释措施以及客户本身质地差异化向小微企业发放的、用于满足其生产经营过程中流动资金需要的流动资金贷款。

二、适用对象

符合条件的园区名单内小微企业。

三、产品特点及优势

（一）适用范围广，为园区小微企业量身打造短期信用贷款品种。

（二）政府风险补偿基金设立要求相对灵活，可以不实际存放该行。

（三）单户贷款金额一般不超过500万元，可以不受政府风险补偿基金比例限制。

（四）采用政府增信，解决客户抵押难问题。

（五）利率优惠，融资成本低。

四、贷款额度、利率、期限

(一) 期限。根据借款人融资需求、现金流情况及项目转化实施周期合理确定，原则上不超过1年。

(二) 额度。单户授信额度可达500万元，对长沙地区国家级园区内企业可扩大至1000万元。

(三) 利率。执行普惠金融优惠利率。

五、办理条件

(一) 具有自主知识产权或具有1年以上生产经营经验（含企业法人代表、实际控制人的生产经营经验），有固定的生产经营场所，主营业务突出，产品和服务具有较强的市场竞争力和成长性。

(二) 生产经营正常，有稳定的经济收入，具备到期偿还本息的能力。

(三) 除农业银行外，借款人有融资余额的银行不超过3家，借款人不得涉及或参与民间融资。

(四) 客户及其控股股东或实际控制人信用记录良好。

六、办理流程、时间

(1) 业务申请与受理。(2) 业务调查、审查及审批。(3) 合同签订。(4) 贷款发放。

办理时间视具体情况，原则上不超过20个工作日。

七、业务咨询电话

周经理：0731-88782521；或咨询农业银行各网点。

厂房贷

一、产品简介

“厂房贷”是指企业因生产经营需要，购买（含市场购买和司法拍卖，下同）自用工业厂房，向该行提出申请，并承诺以购买厂房及所附着土地使用权作为抵押担保，以企业整体经营收入作为还款来源的贷款。

二、适用对象

有购买厂房需求的国标小微企业。

三、产品特色和优势

中长期固定资产贷款最长可达10年。首付最低三成。

四、贷款额度、利率、期限等

额度最高900万元，利率最低为人行基准利率，期限最高10年。

五、办理条件

（一）企业经营年限，或其法定代表人/实际控制人的从业经验达到2年或2年以上。

（二）企业及其法定代表人、主要股东、实际控制人在该行无不良授信；在人民银行企业征信系统和个人征信系统中信用记录良好。

（三）企业与开发商和出售方不存在关联关系。

(四) 已签署购房合同 (通过法院拍卖方式的除外), 贷款资金需求真实可靠。

(五) 已支付或者有能力支付不低于厂房购置款总额中除贷款部分的资金。

(六) 书面承诺将厂房及附着土地使用权抵押给该行, 并及时办妥他项权证。

六、办理流程、时间

提交完整资料到审批通过约 3-5 个工作日, 在不动产权中心办理抵押或预抵押登记 (现房或期房) 手续, 以购房所在地不动产中心办理时效为准。

七、业务咨询电话

0731-82580534。

在线供应链融资

一、产品简介

在线供应链融资业务。以赊销为付款方式的交易中, 在基础交易及应付账款无争议的前提下, 占用买方授信额度, 为卖方提供无追索权的在线应收账款融资业务。

二、适用对象

(一) 适用于以赊销为付款方式的货物、服务贸易及工程类业务, 赊销期限原则上不超过 180 天 (含)。

(二) 买方 (核心企业) 基于供应链管理需要, 希望利用自

身在银行的授信资源支持其上游卖方融资。

(三) 买方(核心企业) 供应商众多且分散, 短期付款压力较大。

三、产品特色和优势

(一) 占用买方(核心企业) 授信额度为卖方(上游卖方) 提供融资。

(二) 中国银行可买断应收账款, 优化卖方财务报表。

(三) 依托中国银行 iGTB 平台或与第三方平台合作开办线上业务, 快速、便捷、高效。

四、贷款额度、利率、期限等

(一) 占用买方企业(核心企业) 授信额度, 以买方企业核定结果为准。

(二) 融资利率参照中国银行贸易融资业务利率授权执行, 其中小微企业最高不超过 4.35%。

(三) 融资期限原则上不超过 180 天(含)。

五、办理条件

(一) 卖方具备较强的履约能力, 经营情况良好, 与买方有良好、稳定的合作关系, 具有较强的市场竞争力。

(二) 买卖双方在过去一年中无因产品、服务质量或履约期限等问题而发生商业纠纷。

(三) 买方资信良好, 达到中国银行产品准入标准。

六、办理流程、时间

(一) 买方企业(核心企业) 与中国银行签订线下主协议;

(二) 买卖双方申请开通中国银行企业网银或于指定第三方

合作平台注册用户；

（三）买方企业（核心企业）根据选择的平台线上向卖方供应商签发电子债权凭证；

（四）卖方供应商线上签署相关电子协议，接受相应平台电子债权凭证，持有到期收款，或流转支付，或上传基础合同及发票影像件后向中国银行线上申请融资；

（五）中国银行为卖方企业发放融资；

（六）应收账款到期后，买方企业按照中国银行指定的路径进行付款；

（七）在收到买方企业付款后，中国银行扣除融资本息和相关费用后，将余款（如有）付卖方企业。

七、业务咨询电话

省分行交易银行部供应链融资团队

0731-82580924/0731-82580644。

网络供应链

一、产品简介

网络供应链业务是建设银行运用互联网、物联网、大数据、区块链、人工智能等思维及技术，基于核心企业开立的付款承诺（确认）函，通过电子信息交互方式，为核心企业遍布全国的产业链多层供应商提供全流程在线不落地操作的网络金融服务。

二、适用对象

该行认定的白名单供应链核心企业及核心企业的上下游客户。

三、产品特点和优势

（一）对核心企业的好处

- 1、门槛低。全流程大数据驱动，实现普惠金融。
- 2、体验好。全流程在线，足不出户办贷款。
- 3、效率高。全程自助不求人，秒级放款立即到。
- 4、成本低。借力借信，大幅降低融资成本。

（二）对供应链条企业的好处

（1）提升整体竞争力。（2）可实现利差分润。（3）表外融资延期支付。（4）全线上便捷操作。（5）全链条供应商管理。（6）无需担保及征信。

（四）贷款额度、利率、期限等

(一) 贷款额度：在核心企业授信额度范围内，根据持有的核心企业应收账款金额确定。

(二) 贷款期限：不超过1年（含）。

(三) 贷款利率：贷款利率采用以 LPR 为定价基准加减点的方式确定。

五、办理条件

核心企业为该行名单制企业，核心企业上下游企业均可办理。

六、办理流程、时间

办理流程主要包括①白名单准入②贷前调查③额度申报④支用放款四个环节。核心企业申报专项额度办理时间约 20 个工作日左右，核心企业上下游申请放款约 3 个工作日左右，具体视借款人及项目情况确定。

七、业务咨询电话

联系人：杨青，电话：0731-84419471。

“蕴通产业链”快捷保理

一、产品简介

交通银行“蕴通产业链”致力于帮助产业链上核心企业和上下游链属企业有效拓展融资渠道，降低融资成本，保障供需安全，实现产业链的整体增值。

快捷保理是指在以赊销为付款方式的交易中，在买方承诺无条件承担付款责任的前提下，通过占用买方国内保理授信额度为卖方办理应收账款转让和融资业务。

二、适用对象

制造企业核心企业及上下游配套企业。

三、产品特点和优势

“蕴通产业链”金融产品以核心企业为出发点，将资金有效注入处于相对弱势的上下游配套中小企业，解决中小企业融资难和供应链失衡的问题。支持客户通过网银、系统直连、客户端、影像等多种方式向交行提交应收账款信息，提高业务效率。

（一）核心企业

- 1、优化付款方式，降低财务成本；
- 2、增加应付账款，减少短期借款，优化负债结构；
- 3、突破规模限制，支持核心企业扩大生产。

（二）链属企业

- 1、应收账款立即变现，提高资金周转效率；
- 2、拓宽供应商融资渠道，降低融资成本；
- 3、无需申报授信，业务办理便捷高效。

四、贷款额度、利率、期限等

融资金额：最高不超过买方确认的应收账款金额 90%。

融资利率：根据合同约定可采取固定利率或浮动利率。

融资期限：原则上不超过 6 个月，最长不超过 1 年。

五、办理条件

（一）经营管理规范，现金流充足，偿债能力强，无拖欠任何卖方货款及其他不良信用记录；

（二）应收账款管理能力强，账龄合理，受让的应收账款权属清晰，无权利瑕疵，卖方未将其转让给任何第三人，也未在其上设定任何形式的担保。

六、办理流程、时间

授信流程优化，仅须单边授信。

七、业务咨询电话

陈经理：0731-85939141。

并购贷款

一、产品简介

并购贷款：由交通银行向并购方或其子公司发放的，用于支付并购交易价款和费用的贷款。

并购方企业通过受让现有股权、认购新增股权，或收购资产、承接债务等方式以实现合并或实际控制已设立并持续经营的目标企业或资产的交易行为。

二、适用对象

针对制造企业领域，一般适用于细分行业龙头，满足其产业链整合需求。

三、产品特点和优势

（一）扩大规模

帮助核心企业扩大生产规模、渠道规模，实现规模经济。

（二）延伸产业链

有利于核心企业向产业链上下游延伸。

（三）突破商业壁垒

可加速实现品牌或技术、平台、管理等方面的提升。

（四）获取政策优惠

针对部分标的企业，还可获得牌照、资质、税收便利等。

四、贷款额度、利率、期限等

贷款额度：融资规模不超过并购交易款项的60%。

贷款期限：一般不超过7年。

贷款利率：以市场化定价为原则。

五、办理条件

（一）贷款申请人依法合规经营，信用状况良好，无信贷违约、逃废银行债务等不良记录，且满足交行内部评级要求。

（二）并购交易合法合规，涉及国家产业政策、行业准入、反垄断、国有资产转让等事项的，提款前取得相关批准手续。

（三）并购方与目标企业之间具有良好的产业相关度或战略相关性；交易真实、经济动机合理、整合可行、价值公允。

（四）贷款申请人可提供充足的能够覆盖并购贷款风险的担保，包括但不限于资产抵押、股权质押、第三方保证等。

六、办理流程、时间

（一）主要步骤

1、交通银行与并购各方接洽后，提供并购咨询服务方案和尽职调查资料清单；

2、并购各方准备相关资料和手续；中介机构进场调查、出具合规性要件（如法律意见书、资产评估报告等）；

3、交通银行完成尽调报告后，正式发起申报流程，出具正式评审意见；

4、并购各方落实提款条件、且并购方自有资金到位后，完成并购贷款的最终发放。

（二）所需时间

省分行权限内，办理时间（审批、发放）一般不超过2个月；若金额较大、须上报总行终审的，一般不超过3个月。

七、业务咨询电话

郭经理：0731-82249709，李经理：0731-84510071。

邮储银行湖南省分行

电 贷 通

一、产品简介

“电贷通”业务是邮储银行面向由该行认可且连续正常缴纳电费的制造业中小微企业，依据缴纳电费总额发放的短期流动资金贷款业务。

二、适用对象

借款企业连续正常经营2年以上（含2年），上一完整年度缴纳电费总额在10万元以上（含10万元），且当前用电状态正常，无不良信用记录。

三、产品特点和优势

该产品为信用类产品，额度高、成本低、用款活。

该产品是专项支持省内制造业企业、新兴产业链企业开发的以企业用电数据作为依据的全新产品。

四、贷款额度、利率、期限等

额度最高300万元，年利率最低3.85%，最长12个月。

五、办理条件

中小微企业均可申请。

六、办理流程、时间

1、业务申请；2、资料审核；3、线下审批；4、实时放款。

七、业务咨询电话

省分行小企业金融部，0731-85989258。

小微易贷

一、产品简介

“小微易贷”业务是邮储银行利用互联网、大数据技术并结合企业在该行综合贡献度或者纳税信息、增值税发票信息、政府采购信息、政务信息、房产信息等，向其发放的短期网络全自助流动资金贷款业务。

二、适用对象

正常缴税两年以上，且前12个月缴税总额或上一年中标项目金额等其他资质符合该行要求，无不良信用记录。

三、产品特点和优势

(一) 易办理：标准化线上信用产品，自动审批、实时放款：

(二) 额度高：贷款额度最高可享500万元（含）；

(三) 成本低：网银随借随还，按日计息，无需任何其他费用；

(四) 办理活：以企业纳税历史记录、开票记录、政府采购记录等作为贷款依据放款秒到账。

四、贷款额度、利率、期限等

额度最高500万元，年利率最低4.5%，最长12个月。

五、办理条件

小型、微型企业均可申请。

六、办理流程、时间

1、数据授权；2、网银申请；3、线上审批；4、实时放款。

七、业务咨询电话

省分行小企业金融部 0731-85989258

融通贷

一、产品简介

“融通贷”业务是指该行根据生产制造型企业的实际情况，在风险可控的前提下，灵活选取一种或多种担保方式，合理授予融资额度，差异化设置抵（质）押率，为企业提供的流动资金贷款、银行承兑汇票、信用证、保函等各类表内外授信业务。

二、适用对象

在工商部门注册登记、具有法人资格、有固定生产场地和生产设备、从事生产制造活动的经济实体。

三、产品特点和优势

核心资产抵质押率可适当放大；接受多种担保组合（含应收账款，上市公司股权，机器设备、交通运输工具、存货等动产，收费权，专利权，担保公司担保，法人保证等）；审批权限下放，更加方便快捷。

四、贷款额度、利率、期限等

贷款额度：根据客户组合担保资产价值、综合还款能力、客观融资需求等因素合理确定。

贷款期限：最长不超过2年。

贷款利率：利率根据该行相关规定执行。

五、办理条件

(一) 生产制造型企业，实际经营年限两年以上，实际控制人(含控股股东)从事该业务领域4年以上，并连续两年以上盈利。

(二) 在该行经营网点所在地及周边地区有固定经营场所，生产车间、厂房及生产设备。

(三) 企业及其实际控制人无环保、金融、经营、税收等方面的不良记录或涉诉行为，近三年内无恶意逾期或欠息记录。

(四) 该行规定的其他条件。

六、办理流程、时间

(一) 业务申请。企业向该行提供业务申请材料，并向该行提出贷款申请。

(二) 业务调查及审批。该行按照相关授信规定，对该业务申请进行调查及审查，并按流程报授信审批机构审批。

(三) 贷款发放。企业向该行提出贷款申请，并提供资金用途证明材料，该行对资料的真实性和有效性进行专业审查后，实现贷款发放。

七、业务咨询电话

联系人：张经理，电话：0731-89828859。

融 信 通

（一）产品简介

“融信通”业务指该行与第三方供应链金融平台开展的一项反向保理业务合作模式。由企业登录合作平台向该行转让其持有的以特定核心企业开立的应收账款，并发起保理融资申请，该行通过合作平台在线进行供应商身份验证、贸易背景审核、应收账款通知、转让、确认、融资合同签署等，为企业提供反向保理融资服务，融资到期时以核心企业的付款作为第一还款来源。

二、适用对象

经核心企业推荐或认可，经营状况良好，与核心企业未出现过履约失败或退货等不良记录的供应商。

三、产品特点和优势

核心企业信用支持，无需抵质押担保，纯信用产品，可线上化申请放款。

四、贷款额度、利率、期限等

贷款额度：不超过合格应收账款的100%。

贷款期限：最长期限不超过1年。

贷款利率：结合市场情况、供应商情况、融资金额等确定。

五、办理条件

核心企业准入要求：

- 1、在供应链中处于核心地位，具有较强的上下游辐射能力；
- 2、财务管理规范、现金流量充足、支付能力可靠，在各金

融机构无不良信用记录；

3、严格加强账户管理，符合该行反洗钱管理办法、客户身份识别制度等相关规定，规避反洗钱风险。

供应商准入要求：

1、经营状况良好，在金融机构无不良信用记录；

2、经核心企业推荐或认可，与核心企业合作1年以上，无不良履约记录。

六、办理流程、时间

核心企业在该行预先获批授信额度，供应商在合作平台注册，在线提交基础资料和申请融资材料，资料齐备最快T+0放款。

七、业务咨询电话

周经理：0731-89828355。

融 易 通

一、产品简介

融易通（国内采购融资）是指该行为企业采购符合相关要求规定的商品提供融资，企业委托该行准入的供应链金融服务平台（即融易通平台）提供采购、货管、结算、增信等服务的融资业务。

二、适用对象

近两年持续经营、纳税信用等级为C级（含）以上、无不良

信用记录，采购货物标准化程度较高的大中小型企业。

三、产品特点和优势

无需不动产抵押，无需核心企业确权，由融易通平台负责采购、货管和增信，资金流全程受控。

四、贷款额度、利率、期限等

贷款额度：最高不超过6000万元。

贷款期限：最长不超过1年。

贷款利率：利率根据该行相关规定执行。

五、办理条件

(一) 实际经营2年(含)以上、上一年度净利润为正，资产负债率70%(含)以下，与供应商交易历史存续1年(含)以上。

(二) 组织机构健全、生产经营持续、财务管理规范、财务状况良好、上下游关系较为稳定。

(三) 经营状况良好，在金融机构无不良信用记录，税务评级C级(含)以上。

(四) 采购货物品类符合该行规定。

(五) 该行规定的其他条件。

六、办理流程、时间

向当地分支机构提交资料，与融易通平台达成合作意向，按照申报金额审批，完成厂区库区的布控，落实放款条件。

七、业务咨询电话

周经理：0731-89828355。

租赁保理

一、产品简介

出租人与承租人形成租赁关系的前提下，出租人将租赁合同项下应收租金债权转让给该行，并由该行提供包括应收租金融资、应收租金管理、应收租金催收、坏账担保在内的综合性金融服务。租赁合同项下的租赁类型包括直接租赁、售后回租和厂商租赁。

二、适用对象

(一) 直接租赁和厂商租赁用于设备采购，其中厂商租赁是提供给厂商的授信，扩大厂商的销售规模。

(二) 售后回租可用于设备采购、基础设施建设和流动资金补充。

三、产品特点和优势

(一) 期限长，减少企业的短期还款压力。

(二) 成本低，直接租赁享受利息的增值税抵扣。

(三) 美化报表，助企业快速回款，降低短期负债。

(四) 还款灵活，灵活设置还本方式。

四、贷款额度、利率、期限等

租赁保理额度最高不超过剩余融资租赁本金的100%；融资利率参考贷款市场报价利率（LPR）执行，并适当浮动；期限一般

不超过5年。

五、办理条件

(一) 经依法注册登记、且法定地址在中华人民共和国境内的企(事)业法人；

(二) 信用良好，有偿还租金的能力；

(三) 所从事的生产经营活动符合国家产业政策和该行行业授信政策，具备相应的主体资格和经营资质，具备使用租赁物的资格和能力。

(四) 其他授信审批必须满足的条件。

六、办理流程、时间

经办行业务申请后并经有权授信审批部门审批通过即可。

七、业务咨询电话

96511或当地经办行电话。

并购贷款

一、产品简介

并购是指并购方通过受让现有股权、认购新增股权、收购资产、承接债务等方式，以兼并、收购目标企业为直接目的，实现对目标企业的实际控制并进行持续经营的交易行为。并购贷款，是指该行向并购方发放的，用于支付并购交易价款和费用的贷款。

二、适用对象

作为并购方的融资人应符合合法经营、信用状况良好、经营能力强等基本要求，与此同时，该行优先选择国有大中型企业、上市公司、上市公司母公司或实际控制人、行业龙头企业作为并购融资的融资人。主要包括：（1）政府平台公司；（2）上市公司、上市公司母公司；（3）优质国企、民营企业集团。

三、产品特点和优势

（一）并购基金占并购时所支付价款的比例不应高于60%。

（二）并购项目自身能产生稳定的现金流用于还款；

（三）并购基金的期限较长，融资期限一般不超过7年。

（四）可促进企业多元化扩张、进入新的行业、或者实现规模经济效应。

四、贷款额度、利率、期限等

（一）贷款金额

并购贷款金额应综合考虑并购方及并购评估情况，该行与他

行针对该项并购的贷款之和不得超过并购交易价款的60%。

（二）贷款利率

随行就市。

（三）贷款期限

一般不超过七年。

五、办理条件

（一）并购方准入条件

1、具备完成并购交易的主体资格以及相关法律法规和该行相关规定所要求的授信主体资格；

2、在该行开立基本存款账户或一般存款账户；

3、依法合规经营，信用状况良好，没有信贷违约、逃废银行债务等不良记录；

4、主业突出，经营稳健，财务状况良好，流动性及盈利能力较强，具备完成并购的财务实力；

5、所处行业稳定，在所属行业或一定区域内具有明显的竞争优势和良好的发展潜力；

6、该行认为必须满足的其他条件。

（二）目标企业准入条件

1、目标企业已设立并持续经营、或相关项目已建成（收购资产时）；

2、目标企业或目标资产具有产生稳定的经营净现金流的潜力。

（三）并购交易准入

1、具有真实的并购交易背景；

2、优先支持并购方与目标企业之间具有较高的产业相关度或战略相关性的并购业务；

3、并购交易合法合规，涉及国家产业政策、行业准入、反垄断、国有资产转让等事项的，应按相关法律法规和政策要求，取得或即将取得有关方面的批准，并履行相关手续；

4、符合国家产业、土地和环保等相关政策以及该行行业授信政策。

六、办理流程、时间

（一）办理流程

业务受理后，由经办行调查小组收集所需资料，通过现场与非现场调查相结合的方式，开展尽职调查，形成调查结论后报总行风险评估会及授信审批委员会审批，完成审批后可进行合同签订并发放融资款。

（二）持续时间

从业务受理到并购款项发放，一般需要1-2个月。

七、业务咨询电话

96511或当地经办行电话。

链 贷

一、产品简介

“链贷”是湖南三湘银行围绕装备制造产业客群，面向核心企业上游供应商，解决供应商采购及组织生产的资金短缺问题，量身打造的服务于全周期、全场景的融资产品体系，依托三湘银行产业银行平台，全面应用“数字化+智能化”手段为客户提供高效便捷的金融服务。

二、适用对象

装备制造产业链及中小微企业客户。

三、产品特点和优势

为产业链上游企业提供1000万以下普惠贷款，5分钟申请、2分钟到账、0人工干预，覆盖供应商组织生产及采购全周期资金需求，为产业端链属企业提供专属精品金融服务。

四、贷款额度、利率、期限等

客户可根据自身需求及资质自主选择基于企业自身信用或基于“产业链”信用的两种贷款服务，线上线下均可申请，根据客户实际情况贷款额度为3000万以内，年化利率5%-8%，期限3-12月，在期限内随借随还，按日计息。

五、办理条件

客户需提供有效的三证合一的营业执照，借款人无不良信用

记录，及三湘银行其他办理条件，具体情况可咨询三湘银行客服热线。

六、办理流程、时间

(一) 办理流程

1、致电湖南三湘银行客服热线 400-088-0966，将由专属客户经理联系客户提供服务。

2、安装三湘银行产业银行平台 APP，用法定代表人或指定经办人手机号进行用户注册、实名认证、企业认证等操作。

3、选择“链贷”产品类型、期限、还款方式、签署电子协议，提交授信申请；

4、授信申请成功后，在三湘银行产业银行平台 APP 可申请用信，支持受托支付、随借随还。



产业银行 APP

(二) 办理时间

法定工作日均可办理。

七、业务咨询电话

湖南三湘银行客户服务热线 400-088-0966。

税壹贷

一、产品简介

“税壹贷”基于企业税务数据、经营情况和该行自动化风控模型，实现小微企业主短期经营性信用贷款的在线额度测算、自动审批和快速放款。为连续正常纳税的小微企业主、个体工商户提供无抵押、无担保、按日计息、随借随还、循环使用的个人经营性贷款，是该行支持实体经济，发展普惠金融的拳头产品。

二、适用对象

税壹贷主要面向连续正常经营1年以上、纳税评级C级以上（视风控能力进行调整），有融资需求的小微企业法定代表人或个体工商户经营者。

三、产品特点和优势

（一）便捷申请

可在线测算额度（不查询征信），最快10分钟获取额度。

（二）快速审批

7*24小时系统自动审批，最快30分钟放款。

（三）高额度

产品额度最高50万元。

（四）易办理

无需抵押担保，全程在线办理，无需提交纸质材料。

（五）还款便利

支持多种还款方式，随借随还不收取手续费。

四、贷款额度、利率、期限

（一）贷款额度

产品最高额度50万元，以审批结果为准。

（二）贷款利率

年利率最低可至8%，按日计息，1万元每日最低付息2.2元。

（三）贷款期限

单笔业务贷款期限不超过1年。

五、办理条件

借款人为经营实体的法定代表人，年龄在20周岁（含）至60周岁（含）之间，借款人无恶意不良信用记录，企业成立时间2年（含）以上，申报纳税时间13个月（含）以上；企业纳税状态为正常，纳税评级C级（含）以上，且无欠税余额。

六、办理流程、时间

（一）客户申请与贷款调查

客户随时可通过该行小程序、手机银行、微信银行等电子渠道在线填写企业基本信息，并进行企业信息授权，签署征信授权书授信该行查询个人征信和企业征信后，系统综合税务信息、经营信息、征信信息、司法信息等相关数据综合核定授信额度。

（二）客户评级及贷款审批

税壹贷结合企业纳税情况、经营情况、征信情况等数据，系统7*24小时自动审批，综合评定客户风险等级，给予相应的授信额度和利率。最快30分钟放款。

（三）合同签订及放款

该行确认并要求客户详细阅读贷款相关文件材料。采用数据

电文形式签订借款合同、征信授权书等。贷款发放前须要求客户签署电子借款合同并提供客户本人银行账户。客户发起提款申请，审核通过后将贷款发放至客户绑定的本人银行账户或客户授权的其他关联账户。客户可在其贷款额度有效期内发起多次提款申请操作。

七、业务咨询电话

咨询业务详情可拨打该行全国服务热线：400-088-0966。

湖南农信（农商银行）

福祥·园区贷

一、产品简介

福祥·园区贷是指向辖内工业园区民营或小微企业发放的，用于补充企业流动资金周转或固定资产投资所需资金的贷款。

二、适用对象

工业园区民营或小微企业。

三、产品特点和优势

贷款方式灵活、放款快、利率低。

四、贷款额度、利率、期限等

贷款额度根据借款人的实际需求、贷款方式合理确定。贷款利率根据各农商银行利率定价办法执行。贷款期限依据生产、经营周期合理确定，一般不超过3年。

五、办理条件

经营范围在本辖区内工业园，纳税状况良好，依法合规经营，具备持续经营能力和良好发展前景。

六、办理流程、时间

客户申请——受理与调查——信贷初评——信贷审批——签订合同——发放贷款。办理时间7-10个工作日。

七、业务咨询电话

详询各地农商银行或致电湖南农信客服电话96518。

小微企业福祥便民卡

一、产品简介

小微企业福祥便民卡是湖南农信面向小微企业精心打造的一款具有便捷贷款功能的单位结算卡产品。最高授信额度达到200万元，且具有“一次授信、循环使用、余额控制、随贷随还”的特点。

二、适用对象

经营状况良好、信用度高，成长能力较强的小微企业。

三、产品特点和优势

手续简便、用款方便、担保灵活、安全可靠、功能齐全。

四、贷款额度、利率、期限等

小微企业福祥便民卡授信额度最高不超过200万元，纳入借款人及关联对象的综合授信。授信期限原则上为一年，发卡行可根据实际确定具体授信期限，但最长不得超过三年。

五、办理条件

纳税状况良好，依法合规经营，具备持续经营能力和良好发展前景，且符合贷款办理行规定的其他条件。

六、办理流程、时间

业务流程：小微企业福祥便民卡业务基本操作流程为：业务申请→受理与调查→评级授信→贷款审查→风险评价→贷款审批→合同签订→发卡→贷款发放→贷后管理。

小微企业便民卡审批速度快，资料齐全当天可完成审批，可

以湖南农信任一网点放款、还款。

七、业务咨询电话

详询各地农商银行或致电湖南农信客服电话 96518。

稳保贷

一、产品简介

“稳保贷”主要向支持对象复工复产所需生产经营、恢复或扩大生产、创新创业及推动消费回升、保障和改善民生等发放的贷款。

二、适用对象

辖内中小型、微型企业（包括企业主、个体工商户），疫情重点保障企业，受疫情影响较大的批发零售、住宿餐饮等行业客户，产业扶贫经营主体等。

三、产品特点和优势

（一）尽力帮助辖内企业特别是小微企业、个体工商户渡过难关；

（二）强化对稳企业的金融支持，努力实现小微企业“增量、降价、提质、扩面”的总体目标。

四、贷款额度、利率、期限等

贷款额度根据借款人的实际需求、贷款方式合理确定。贷款利率根据各农商银行利率定价办法执行，对受疫情影响较大的小微企业、重点企业新放贷款实行利率优惠。贷款期限依据生产、

经营周期合理确定，一般不超过3年。

五、办理条件

借款主体资格合法，经营状况正常，信用记录好，还款来源可靠等。

六、办理流程、时间

客户申请——受理、调查——贷款审查、审批——合同签订——贷款发放与支付。从受理到发放，最长不超过7个工作日。

七、业务咨询电话

详询各地农商银行或致电湖南农信客服电话96518。

浏阳农商银行-银税贷

一、产品简介

为进一步满足中小微企业客户融资需求，结合企业的纳税情况，浏阳农商银行创新推出“银税贷”业务产品。

二、适用对象

经国家工商行政管理机关核准登记的中小微型企业。

三、产品特点和优势

门槛低、流程短、利率实惠。

四、贷款额度、利率、期限等

（一）贷款额度：综合考虑企业经营能力，企业纳税情况，企业、实际控制人总体负债情况等，给予合理的贷款额度。单户最高不超过200万元，且不超过企业上年度实缴所得税的3倍。

(二) 贷款期限：贷款期限最长不超过1年。

(三) 贷款利率：贷款利率按照年利率6.8%执行。

五、办理条件

(一) 企业经国家工商行政管理机关核准登记，注册地在该行辖区内且有固定的生产或经营场所。

(二) 企业依法合规开展生产经营活动，无重大违法违规记录。

(三) 企业持续经营3年（含）以上，有2年以上连续、正常的纳税记录。近2年所得税纳税金额不得为0，近两年平均纳税总额（纳税总额包括所得税和增值税，增值税包含减、免、抵、退税额）在50万元（含）以上。

(四) 企业资产负债率不高于50%且银行存款日平50万元及以上。

(五) 企业最近一年纳税信用评级为B级及以上。

(六) 企业信用记录良好，在中国人民银行企业征信系统无不良信用记录。企业法人、实际控制人及其配偶无不良嗜好，无不良信用记录。

(七) 企业在该行开立基本账户或一般账户。

(八) 企业法定代表人、实际控制人及其配偶同意作为共同借款人。

(九) 企业法人、实际控制人及其配偶在该行无联保、互保及信用贷款，不涉及民间借贷。

六、办理流程、时间

客户申请——受理与调查——信贷初评——信贷审批——签

订合同——发放贷款。办理时间5个工作日。

七、业务咨询电话

0731-83662699。

星沙农商行-匠星贷

一、产品简介

“匠星贷”是湖南星沙农村商业银行向高端制造业企业发放的用以支持其生产经营的贷款产品。

二、适用对象

“匠星贷”适用对象为高端制造业企业。

三、产品特点和优势

业务流程短、担保方式灵活，额度循环使用。

四、贷款额度、利率、期限等

贷款额度100万-10000万元，年利率低至6%，授信期限6个月-36个月。

五、办理条件

(一) 经国家工商行政管理机关核准登记的企业，企业在长沙地区有固定经营场所，企业法人在长沙有固定住所或有居住证明；

(二) 企业无不良信用记录，依法经营、依法纳税，企业经营者或实际控制人从业经历在3年以上，素质良好、无不良个人

信用记录；

(三) 能遵守国家金融法规政策及银行有关规定，在该行开立基本结算账户或一般结算账户；

(四) 该行规定的其他条件。

六、办理流程、时间

客户申请→贷前调查→面谈面签→审查审批→办理担保手续→签约放款。办理时间3-10个工作日。

七、业务咨询电话

0731-84652448。

邵东农商银行-兴工贷

一、产品简介

为丰富信贷产品，服务优质客户，邵东农商银行开发了“兴工贷”信贷产品，重点满足竞争性高端企业客户的信贷需求。

二、适用对象

辖内制造业企业客户。

三、产品特点和优势

利率低、期限长、额度高。

四、贷款额度、利率、期限等

兴工贷贷款起点200万元，最高不超过12000万元。

兴工贷利率总体水平和本市商业银行基本持平、动态调整，由总行根据利率市场变动情况发布。

贷款期限一般不超过三年。

五、办理条件

该行现有客户中，在他行有抵押贷款的；该行现有客户中，有可供抵押的不动产，尚未被用于抵押的；有意愿和该行建立信贷关系，并向该行申请不动产抵押贷款的。

六、办理流程、时间

客户申请贷款→调查、审批→发放贷款，时间4-16个工作日。

七、业务咨询电话

信贷管理部 0739-2889810。

常德地区农商银行-应收账款质押贷

一、产品简介

借款人以自有的应收账款债权向农商银行设定质押担保，从而获取贷款支持，用以解决短期资金流动性不足的信贷产品。

二、适用对象

与农商银行有较稳定业务往来、信用等级A级以上的企事业法人客户。

三、产品特点和优势

(一) 无需额外的抵押或担保条件即可获得融资；

(二) 盘活企业资产，加快企业资金回笼，提高资金周转速度；

(三) 企业利用远期付款条件，增加销售。

四、贷款额度、利率、期限等

贷款额度上限根据应收账款账面价值的 50%-70% 确定，期限一般不超过 12 月，利率低至 7.2%。

五、办理条件

(一) 仅接受现存的应收账款质押，不接受以将来的应收账款出质；

(二) 债权人对拟质押应收账款拥有完整、合法、有效的债权；

(三) 用于设押的应收账款依照法律规定和当事人约定可以转让。

六、办理流程、时间

申请——调查——审批——签署合同——办理登记——发放贷款。办理时间 7 个工作日。

七、业务咨询电话

0736-3230387 (澧县农商银行)

0736-2883391 (汉寿农商银行)

0736-5823328 (临澧农商银行)

嘉禾农商银行-宜铸贷

一、产品简介

嘉禾县是中国三大“铸都”之一，享有“江南铸都”的美誉。为满足辖内锻铸造企业的贷款资金需求，促进嘉禾铸锻造特色产业转型升级高质量发展，嘉禾农商银行创新推出“宜铸贷”，该产品是以锻铸造企业、法人代表、股东及关联人名下的厂房、门面、住宅、生产设备、在建工程、森林资源等作为抵押发放的流动资金贷款。

二、适用对象

辖区内有固定的经营场所、持有有效证照的锻铸造型小微企业，有还款能力，信用状况良好。

三、产品特点和优势

贷款额度高，贷款期限长，分期还款压力小。

四、贷款额度、利率、期限等

贷款额度：最高500万元；贷款利率：8.3%-8.8%；贷款期限：最长36个月。

五、办理条件

营业执照、法人身份证、税务登记证、排污许可证等有效材料；近三年资产负债表、利润分配表、现金流量表、验资报告、注册资本来源证明，近12个月账户流水清单；抵押物相关资料；该行要求的其他条件。

六、办理流程、时间

办理流程：信息采集→评级授信→贷款受理→贷款调查→贷款审查→贷款审批→签订合同→贷款发放→贷后管理→贷款收回与处置。办理时间7个工作日。

七、业务咨询电话

0735-6621025。

江华农商银行-华信担保贷

一、产品简介

为大力扶持江华县高新区企业产业发展，充分发挥银行与担保联合优势，有效解决园区高端制造业、科技及外贸企业融资难、融资贵、融资慢问题，江华农商银行与江华华信融资担保有限公司合作推出华信担保贷款，为江华产业园区企业融资提供担保服务。

二、适用对象

该贷款产品适用于江华产业园区企业。

三、产品特点和优势

额度合理，循环使用，期限灵活，无需抵押。

四、贷款额度、利率、期限

贷款额度：最高1000万元；贷款利率：6-7.2%；贷款期限：最长三年。

五、办理条件

(一) 江华经开区认定“三高四新”企业，可向“江华华信

融资担保有限公司”提出申请，经调查符合条件由“华信”担保，在该行办理担保贷款。

(二) 法人主体原则上成立1年且实际从事生产经营1年以上，有法定的经营与办公场所，证照齐全合法有效。

(三) 实际控制人无违法犯罪记录，无嗜赌、吸毒等不良嗜好。

(四) 信用记录良好，提供实际控制人及其配偶的征信记录。

(五) 在该行开设账户，用于银行贷款发放与归还、销售回款的结算。

(六) 江华农商银行要求的其他条件。

六、办理流程、时间

客户申请→贷款调查→提供相关资料→贷款审查→放贷。办理时间7-10个工作日。

七、业务咨询电话

0746-2329252。

蓝山农商银行-工业厂房贷

一、产品简介

“工业厂房贷”是在蓝山经济开发区内自购工业用地上兴建工业厂房、高新技术产业用房、研究与发展用房（工业写字楼）、仓储用房（仓库）、员工宿舍和生活区及其配套设施过程中产生资金需求而量身定制的信贷产品，重点支持蓝山本地皮具、箱

包、玩具等支柱产业。

二、适用对象

在蓝山县经济开发区内有固定经营场所，且具备独立法人经营资格，有合法的营业执照并年检，生产经营正常且在该行开立基本结算账户和一般结算账户及外汇结算账户，具备一定比例自有资金的企业法人。

三、产品特点和优势

额度高、审批快、利率优惠。

四、贷款额度、利率、期限等

贷款额度：最高可达6000万元；贷款利率：固定利率6%；
贷款期限：最长5年。

五、办理条件

（一）企业法人¹在蓝山县经济开发区内具有固定经营场所，且具备独立法人经营资格。

（二）公司产权清晰、法人治理结构健全、经营管理规范、财务状况良好并保持盈利，近两年未出现重大违规经营事项。企业法人（负责人）及实际控制人品行良好，无违法行为，无债权、债务纠纷及法律诉讼，无其他负面情况。

（三）企业资产负债率低于50%，信用等级评定为BBB级（含）以上，其中300万元（含）以上必须达到A级以上。

（四）具有稳定的收入来源，有较好的经济效益，具备一定比例的自有资金（原则上自有资金比例大于40%），偿债能力较强，能提供经该行认可的足值有效的资产作抵（质）押担保。

（五）在该行开立基本结算账户和一般结算账户及外汇结算

账户，自有意向业务合作时，银行流水需从该行营业部存款账户结算，且有持续、稳定的销售回笼款项或承诺将销售收入归集该行，员工工资在该行代发。

(六) 该行要求的其他条件。

六、办理流程、时间

借款人提供资料——贷款调查——贷款审查——贷款审批——合同签订——放款。办理时间：10-15个工作日。

七、业务咨询电话

0746-2225678。

招商银行长沙分行

付款代理

一、产品简介

招商银行基于供应链核心企业对其应付账款承诺，为核心企业及其供应商提供的结算和保理融资一体的供应链金融服务。

二、适用对象

制造业企业、科技企业有真实贸易背景、供应商融资需求旺盛的核心企业，主要是制造、建筑施工、总战房地产或行业区域大量闲置授信的龙头企业。

三、产品优势

对核心企业：

- (一) 延长账期，改善现金流；
- (二) 不改变结算方式、记账方式，对财报无影响；
- (三) 不产生贷款记录、不上征信、无须对外披露；
- (四) 协助供应商降低融资成本，巩固供应链整体生态。

对供应商：

- (一) 降低融资成本；
- (二) 无需抵押、担保，100%应收变现；
- (三) 应收账款下表；
- (四) 全流程线上完成，简单便捷；
- (五) 可开展全国做一家模式供应链，模式简单。

四、贷款额度、利率、期限

最长两年，利率 4%-6%。

五、办理条件

核心企业具备招商银行授信资格，有真实贸易背景。

六、办理流程、时间

(一) 核心企业向招行申请授信额度；

(二) 核心企业签署《付款代理合作协议》，提交付款代理明细表；

(三) 招行为核心企业提供的明细表中的供应商融资；

(四) 核心企业到期付款，偿还供应商融资。

七、业务咨询电话

0731-88093576。

招抵快贷

一、产品简介

招抵快贷是招商银行为深化服务普惠型小微企业，通过企业抵押住宅类房产，帮助企业盘活固定资产，提供低成本、高时效的贷款产品。

二、适用对象

制造业企业、科技企业、外贸企业、乡村振兴企业。

小微企业专属产品，盘活房产，稳健经营。

三、产品特点和优势

(一) 融资金额高达 1000 万元；

(二) 线上预审批，申请后最快1分钟出预审批额度；

(三) 授信期限可长达5年，可循环使用；

(四) 降低融资成本，减免保险费（减免规则请咨询专属客户经理）。

四、贷款额度、利率、期限等

融资金额最高可达1000万元；授信期限1-5年；利率按规定。

五、办理流程、时间

(一) 客户需为法人机构且成立两年以上持续稳定经营；

(二) 申请人的融资银行总数原则上不超过四家（含招行授信）；

(三) 抵押物为居住用房。

六、办理流程、时间

通过该行一网通等渠道在线申请，资料齐全3-5个工作日可完成授信审批。

七、业务咨询电话

0731-85570850。

结算流量贷

一、产品简介

聚焦银税互动场景，结合企业工商、税务、司法、征信、负面等外部信息，根据企业在该行有效结算流水核定一定的信用额度。

二、适用对象

制造业企业、科技企业、外贸企业、乡村振兴企业由初创期向成长期过渡、成长性高的存量无贷基础客户。

三、产品特点和优势

免抵押，个人担保。根据客户在该行近12个月结算流水核定一定的额度，最高200万，线上申请，线上用款，自主支付。

四、贷款额度、利率、期限等

不超过200万；期限1年；利率按规定。

五、办理流程、时间

(一) 成立年限 ≥ 2 年；在该行对公结算户开立时间 ≥ 1 年。

(二) 近12个月有效结算回款累计入账笔数 ≥ 24 笔；近12个月有效结算回款累计入账金额 ≥ 500 万元。

(三) 近两个完整年度有纳税申报及缴税记录，纳税记录良好，近一年信用评定结果B级及以上；企业上一年度纳税申报表销售收入 ≥ 500 万元。

六、办理流程、时间

通过该行一网通等渠道在线申请，资料齐全3-5个工作日可完成授信审批。

七、业务咨询电话

0731-85570850。

在线贴现

一、产品简介

依托于招商银行网银实现全线上化的在线贴现融资，客户通过网银发起申请，足不出户，实现贴现资金秒到。

二、适用对象

制造业企业、科技企业、外贸企业、乡村振兴企业。

三、产品优势

(一) 操作简单便捷：依托招商银行科技优势，实现全流程线上化操作；

(二) 降低融资成本：全面盘活企业票据资产，提高资金使用效率；

(三) 提高融资效率：随时随地都可通企业网上银行UBANK和APP办理，资金分秒到账。

四、贷款额度、利率、期限

为中小企业提供优惠的贴现利率，最长不超过1年。

五、办理条件

开通网上企业银行、APP及在线贴现功能。

六、业务咨询电话

0731-88093542。

并购贷款

一、产品简介

并购，是企业兼并和收购的简称，指企业通过现金、证券或其他形式购买其他企业全部或部分资产或股权的一种产权交易行为。并购贷款是指浦发银行向并购方或其子公司发放的，用于支付并购交易价款的人民币或外币贷款。

二、适用对象

浦发银行并购贷款适用于正在谋求或已通过并购交易实现规模经济，谋求或已实现财务上协同效应而不断探索，通过并购增强企业抗风险能力，通过并购迅速克服战略上多元化壁垒，谋求在原材料采购、技术、市场等方面迅速实现突破等众多有并购需求但缺乏并购资金的企业。

浦发银行并购贷款重点支持国家制定的十大振兴行业中的汽车、装备制造、船舶、石化、轻工、物流、有色金属、电子信息行业的并购，优先支持战略新兴产业如节能环保、新兴信息产业、生物产业、新能源、新能源汽车、高端装备制造业和新材料等行业并购。

三、产品特点与优势

贷款金额：综合考虑并购方融资需求、负债水平和并购交易风险状况，并购贷款金额不超过并购交易所需资金的60%。

贷款期限：并购贷款期限一般不超过7年。

贷款利率：综合考虑并购交易复杂性、贷款风险情况等因

素，在基准利率基础上适当浮动。

贷款方式：浦发银行并购贷款可采用单一发放方式，也可以采用银团贷款的方式发放。

还款方式：并购贷款一半按照半年或按季分期还款，或根据并购项目方案合理确定还款方案，按月或按季付息。

四、办理流程、时间

（一）浦发银行全程参与企业并购尽职调查，全程提供并购财务顾问服务。

（二）并购协议达成后，浦发银行并购贷款与并购方自有资金同步投放至并购资金监管专户。

（三）浦发银行配备并购贷款专项额度，确保并购贷款的及时足额投放。

五、业务咨询电话

浦发银行长沙分行投资银行部：0731-81808809；0731-81808798。

票据池

一、产品简介

票据池是浦发银行利用营业网点和电子网络为客户提供的一项高效管理商业汇票的创新业务，该行提供单一式票据池、集团式票据池和集群式票据池管理服务，票据池提供票据集中管理服务、质押融资服务、资金管理和其他增值服务。

二、适用对象

适用汽车、钢铁、医药、电力等行业中的供应链金融核心企业，以及票据结算量大的中小客户。

通过票据池实现票据集中管理，财务人员能实时掌握票据持有和到期情况，有效降低财务人员接触假票、克隆票，变造票的风险，为企业提供便捷的票据融资通道，提供多样化的融资品种，在线融资，便捷高效。

三、产品特点与优势

票据保管：该行为客户提供票据代为保管服务，提供票面验证、票据查询、到期自动托收等服务。客户可通过浦发银行网银，实施查询进入票据池的票据信息及票据状态。

票据池质押融资：以票据池中的银票作为质押担保，为票据池成员单位提供流动资金贷款，开立银行承兑汇票、开立非融资性保函、商业汇票贴现、商票保证、商票保贴、开立信用证、进口押汇、进口代付、进口保付、跨境项下融资产品服务。

票据池质押在线融资：以票据池中的银票作为质押担保，通过浦发银行网银办理银行承兑汇票开票、商业承兑汇票保证和人民币短期流动资金循环贷款等业务。

集群式票据管理服务：可授权相关企业通过该行网银查询企业入池票据的托管，质押及融资等信息，共享票据信息，满足管理需要。

计价管理：通过网银、银企直连等电子渠道查询集团内部各票据池成员的融资金额，融资的业务品种，有利于企业集团实现内部计价功能，优化集团管理，

资金管理：可同步申请人民币资金池业务，实现票据池内托收回款的实时归集。

四、办理流程、时间

（一）业务准备：企业在该行获得授信，开通票据池合作协议，签署相关质押合同，开立回款保证金账户。

（二）浦发银行配备专业人员定向服务，在10个工作日内完成授信额度审批。

（三）完成授信额度审批后，客户通过登录浦发银行网银票据池在线自助融资，秒级放款。

五、业务咨询电话

浦发银行长沙分行交易银行部：0731 - 81808809；0731 - 81808806。

中信银行长沙分行

信 e 池

一、产品简介

中信银行“信 e 池”产品是中信银行为企业客户精心打造的新版资产池，客户可将持有的票据、应收账款等资产质押入池（现阶段仅支持票据、保证金入池，后续上线应收账款、电子债权凭证等其他资产入池功能），为企业客户提供票据管理、动态质押、融资支持、额度调剂、托管托收的一站式金融服务。

二、适用对象

持有高信用票据，有流动性管理或融资需求的客户，主要包括：大型企业集团及其财务公司；家电、汽车、钢铁、医药、能源等行业收票大户；授信限制类行业中收票量大的龙头企业；持有票据资产的中小微企业。

三、产品特点和优势

（一）银票资信度高。中信银行承兑银票信用好，市场认可度高，融资成本低。

（二）全流程线上操作。财务人员在企业网银自助操作票据出入池、资金出入池、线上提款、线上开票、随时还款、融资查询、额度分配等。

（三）票据质押率高。根据出池产品确定，质押率最高可达 100%，全面激活票据价值。

(四) 多种票据入池。全面支持银票、财票、商票入池，做到入池不挑票，盘活企业票据资源。

(五) 出池产品全覆盖。全面支持开票、流贷、信用证、法透、保函等。

(六) 回款保证金账户优惠计息。回款保证金账户可按该行协定存款利率计息，也可签约该行智存宝产品，全面释放票据时间价值。

(七) 业务费用低。质押不收费、查询管理全免费、融资申请费率低，企业财务成本降至最低。

四、贷款额度、利率、期限等

(一) 额度：根据客户持有的票据资产及资信情况确定；

(二) 利率：根据客户在该行评级确定；

(三) 期限：一年期以内。

五、办理条件

(一) 具有法人资格或实行独立核算、依法从事经营活动的经济组织；

(二) 资信状况良好，内部管理规范，无不良记录；

(三) 在该行开立单位银行结算账户，未出现违反支付结算纪律事项。

(四) 客户持有该行认可的入池资产（票据等）。

六、办理流程、时间

(一) 业务准备

在该行获得信e池专项批复，签约网银电票及信e池功能，同时与该行签署《票据池质押融资业务最高额票据质押合同》、《票

据池质押融资业务合作协议》、《综合授信合同》。

（二）资产入池

客户在收到票据等资产后，在网银端选择票据池项下票据入池功能，自助将收到的票据质押入池，系统自动处理，并根据票据种类生成相应的可用额度。

（三）融资放款

低风险票据池项下，客户在票据入池成功后，自助选择票据池项下池融资功能，若是开立银票，则选择池融资项下线上银承功能，填写收票人相关信息，系统自动开票成功；若是要提取流贷，选择池融资项下随心贷功能，可线上获得贷款，系统自动审核，秒级到账。线上自动开银票无金额与次数限制，线上自动提贷款，单笔限额500万以内，每天可以提2次，资金无需受托支付，可以自由使用。

一般风险池项下，客户在票据入池成功后，需联系客户经理进行相应的融资操作。

七、业务咨询电话

中信银行长沙分行普惠金融部，0731-84582104。

库存车融资服务

一、产品简介

现票后货存货质押三方业务：基于汽车核心厂商与经销商供销关系的贸易融资，核心厂商承担调剂销售、见证回购或见车见证回购等责任，经销商以融资项下所购车辆向该行出质，该行自行或委托第三方监管公司驻店监管车辆。

二、适用对象

符合该行品牌网络批复准入条件的汽车经销商。

三、产品特点和优势

- (一) 品牌覆盖广，该行已与 50 多个品牌建立三方网络合作；
- (二) 根据品牌不同享受厂商 1-6 个月贴息；
- (三) 授信额度高，首付保证金最低至 5%；
- (四) 授信产品种类丰富，包含银行承兑汇票、法人账户透支、信用证等。

四、贷款额度、利率、期限等

- (一) 授信额度最高可给与近 12 个月销售收入的 30%+15% (临时额度)；
- (二) 授信期限 1 年，单笔融资最长 6 个月。

五、办理条件

汽车厂商授权的一级经销商。

六、办理流程、时间

流程：授信资料收集撰写授信报告——信审部门授信审批——核保并落实批复条件——用信提款。

时间：初次办理授信时间约为4-6周。

七、业务咨询电话

中信银行长沙分行供应链金融部，汤路平：15116388880。

制造业中长期贷款

一、产品简介

为企业解决生产经营周转、固定资产及项目建设等需求的中长期贷款。

二、适用对象

国标行业分类为制造业的企业。

三、产品特点和优势

流贷期限可达到3年，项目、固定资产贷款期限可根据项目情况灵活安排，期限更适配，利率可享受该行制造业贷款政策性优惠。

四、贷款额度、利率、期限等

额度根据企业经营情况及需求确定。利率能够在该行基础利率上获得一定BPs的优惠。期限流贷最长3年，项目、固定资产贷款根据项目情况确定。

五、办理条件

企业经营情况正常，拥有核心技术，产品拥有稳定市场，非产能过剩行业。

六、办理流程、时间

资料齐全2-3周内完成审批，审批通过后办理启用、提款手续。

七、业务咨询电话

0731-85363697。

并购贷款

一、产品简介

并购贷款：并购是指境内企业通过受让现有股权、认购新增股权，或收购资产、承接债务等方式以实现合并或实际控制已设立并持续经营的目标企业、资产的交易行为。并购贷款是指商业银行向并购方或其子公司发放的，用于支付并购交易价款的贷款。

二、适用对象

有并购需求的制造、科技等企业。

三、产品特点和优势

1、股权交易也可以债权对接，在不稀释股权的前提下进行权益性融资；2、降低融资成本；3、并购贷款期限较长，最长可以7年，利于企业成长发展。

四、额度、利率、期限

贷款金额占并购交易价款的比例不高于60%，期限最长可达7年，利率随行就市。

五、办理条件

（一）符合该行信贷投向政策，并购交易合法合规，取得有关方面的批准和履行相关手续；（二）需要在该行开立专户；（三）并购股权、资产原则上应办理抵质押手续；（四）自筹资金应先于该行贷款资金足额到位。

六、办理流程、时间

办理流程：收集资料，协助企业设计并购方案，撰写并购立项报告约 1-2 周——上报至总行上会立项约 1 周——平行作业，开展尽职调查和授信撰写工作约 1 周——授信审批约 1-2 周如总行审批，期限会有所延长——落实放款条件，放款约 1-2 周。

七、业务咨询电话

0731-85363613。

资产证券化投资

一、产品简介

同业投资资产证券化业务是指该行投资特殊目的载体（包括证券公司设立的资产支持专项计划、信托公司设立的信托计划、基金管理公司子公司设立的专项资产管理计划以及保险资产管理公司设立的项目资产支持计划，以下简称“特定载体”）发行的资产支持证券。特定载体具有结构化安排，该行直接或通过资产管理人设立的投资计划间接持有特定载体的优先级（除劣后级以外的其它层级）份额。

二、适用对象

外部评级 AA+ 及以上的制造、科技等企业。

三、产品特点和优势

投资优先级风险资产占用少，仅为 20%。对于优质客户发行的产品，可以给予投标利率优惠。

四、贷款额度、利率、期限等

资产支持证券整体期限原则上不超过5年，对于基础资产为基础设施的项目，整体期限不超过8年，基础资产为住房抵押贷款、商业房地产抵押贷款和不动产 Reits 的项目，整体期限不超过20年。利率参考市场发行情况。

五、办理条件

(一) 拟投资的资产支持证券优先级公开市场评级原则上AA+级及以上；(二) 拟投资资产支持证券的基础资产的行业类属原则上不得属于限制进入行业。(三) 用途符合该行规定。

六、办理流程、时间

申请资产证券化业务投资授信额度上会——业务上报分行同业审查——业务分行上会——业务总行同业预审会——业务总行投审会——簿记——签约——投放。上报业务至最终投放一个月左右。

七、业务咨询电话

0731-85363593。

债券投资

一、产品简介

同业债券投资业务是指该行直接或通过管理人（包括：证券公司、基金公司及基金子公司、信托公司及保险（资管）公司）设立的资产管理计划或信托计划（以下简称“投资计划”）投资于符合条件的人民币和外币标准化债券，持有至到期并获取本金及收益的业务。

二、适用对象

外部评级不低于AA级的制造、科技等企业。

三、产品特点和优势

公开市场发行交易，无需与企业签订任何融资合同，放款资料简便。对于优质客户发行的产品，可以适当给予投标利率优惠。

四、贷款额度、利率、期限等

投资同一只债券，该行主承债券当期投资比例不超过当期发行金额的20%，其他机构主承的债券当期投资比例不不超过当期发行金额30%。业务投资期限原则上不超过5年。对于附带回售选择权的债券，投资期限选择行权前的期限。

债券发行利率依据市场化定价，投资利率可根据主体优质程度及存续债券中债估值情况较指导价适当下调。

五、办理条件

(一) 人民币债券的发行人在该行信用评级不低于**BBB-**，外部主体评级不低于**AA**级；(二) 不得投资被认定为权益工具的债券，包括附认股期权债券（可转债、可分离债、可交换债券）及永续债。

六、办理流程、时间

立项——授信——投资审批——簿记——投资缴款，时间4周左右。

七、业务咨询电话

0731-85557475。

租赁保理

一、产品简介

租赁保理业务，是将租赁业务与银行保理结合起来的综合性金融产品。

二、适用对象

拥有产权清晰动产（如：机械设备、机动车辆及船舶、医疗设备等）的制造、科技等企业，不包括以下客户：

- (一) 租赁物无经营性收入的，如道路桥梁、防护林木等；
- (二) 涉及国家政府利益及公共利益的公益性资产；
- (三) 租赁物为易损易耗品的。

三、产品特点和优势

盘活承租人资产：可通过盘活固定资产，解决客户中长期融

资需求。

四、贷款额度、利率、期限等

贷款额度需根据光大银行具体授信要求审批，利率参考同期流动资金贷款，原则上期限为不超过三年。

五、办理条件

(一) 申请企业在光大银行有可用授信余额；

(二) 申请企业在光大银行开立人民币基本存款账户或一般存款账户；

(三) 申请企业非光大银行黑名单客户，征信记录正常。

六、办理流程、时间

(一) 申请企业与租赁公司（可由光大银行推荐）签订融资租赁合同；

(二) 租赁公司为申请企业提供融资租赁服务，租赁物名义上转移至租赁公司，租赁公司对申请企业支付对价并对光大银行提交单据；

(三) 光大银行对租赁公司进行融资；

(四) 申请企业按期支付租金给光大银行；

(五) 资料齐全的情况下，处理时间最快为T+3个工作日。

七、业务咨询电话

0731-85363806。

1+N保理

一、产品简介

“1+N”保理是以大型三高四新企业为核心，在上游供应商将其对核心企业的应收帐款整体转让给光大银行的前提下，由光大银行对供应商提供的集贸易融资、应收账款管理及帐款收取等服务于一体的综合性金融服务。

二、适用对象

适合有大量应付账款，需要加强供应商支持的制造、科技等企业。

三、产品特点和优势

（一）核心企业端

1、有利于核心企业供应商网络的稳定与发展：核心企业利用其良好的信用优势，使供应商获得银行的资金支持，有利于核心企业供应商网络的稳定与发展；

2、强化核心企业的竞争优势：增强核心企业的核心优势，强化核心企业的强势地位，获得更优价格及付款条件。

（二）供应商端

1、无抵押无担保获得银行资金支持：供应商利用核心企业的信用支持，无需提供额外的抵押担保即可获得银行的资金支持，拓宽了供应商融资渠道，并降低融资成本；

2、加速资金周转，缓解营运资金紧张的状况：货物发运后

经核心企业确认后即获发票金额约定比例的融资，支持企业的快速发展；

3、应收账款的催收：由光大银行负责进行账款催收，节约供应商对应收帐款的管理成本；

4、改善财务报表：将未到期的应收账款直接转变为现金销售收入，美化财务报表。

(三) 全线上化流程：安全、高效。

四、贷款额度、利率、期限等

贷款额度需根据光大银行具体授信要求审批，利率参考同期流动资金贷款（普惠类客户可享受相应的利率优惠政策），期限为不超过一年。

五、办理条件

(一) 核心企业在光大银行有可用授信余额；

(二) 核心企业和供应商在光大银行开立人民币基本存款账户或一般存款账户；

(三) 核心企业和供应商非光大银行黑名单客户，征信记录正常。

六、办理流程、时间

(一) 核心企业获得光大银行核定的信用担保额度，并提供其供应商名单经光大银行核准；

(二) 在名单内的供应商向核心企业发货；

(三) 供应商将经核心企业确认的应收帐款转让给光大银行，即可获得“应收账款金额*约定比例”的融资；

(四) 核心企业在应收帐款到期日将货款付给光大银行；

(五) 资料齐全的情况下，处理时间最快为 T+2 个工作日。

七、业务咨询电话

0731-85363806。

风补贷

一、产品简介

该行与政府合作，由政府安排专项资金成立信贷风险补偿基金，专门用于为中小微企业贷款提供信用增进以及与银行就贷款损失进行分担，该行基于风补基金为中小微企业提供贷款。

二、适用对象

主要适用于科技、制造中小微企业，包括各大合作园区公示的支持名单企业，湖南省小巨人企业，长沙市风补白名单企业，其他该行与风补业务合作方相互推荐、共同认可的企业。

三、产品特点和优势

无抵押纯信用、审批速度快、重点支持制造类企业。

四、贷款额度、利率、期限等

原则上不超过 500 万元，利率不低于 4%，期限一年。

五、办理条件

企业成立 1 年以上，符合国家产业政策和环保政策，非产能过剩行业企业。

六、办理流程、时间

在授信申请材料齐全情况下，不超过5个工作日出具授信批复。

七、业务咨询电话

0731-85535779。

政采贷产品

一、产品简介

中标省本级政府采购的供应商，凭与采购人签订的备案采购合同，即可在该行申请办理无抵押担保的订单融资贷款。

二、适用对象

中标省本级政府采购的中小微企业。

三、产品特点和优势

融资便利快捷——线上提交融资申请，线上反馈审批额度；

审批手续简便——审批手续及所需材料相对简便；

融资比例合理——最高融资比例可达订单金额的80%；

价格合理灵活——按实际融资天数计息，年化利率不超过5.5%；

还款灵活方便——按期还息，按期还本，随借随还；

无需抵押担保——凭订单即可申请，无需追加抵押担保。

四、贷款额度、利率、期限等

贷款额度最高可达1000万元，融资比例最高为订单金额的80%；利率根据客户的资信情况确定，通常为5.0%-5.5%；期限最长可达一年。

五、办理条件

(一) 经工商行政管理机关（或主管机关）核准登记的企业

法人或个体工商户，有固定经营场所，合法经营；

（二）未被纳入湖南省政府采购网“政府采购违法失信行为记录名单”；

（三）原则上企业应拥有一年以上的政府采购交易记录，且履约情况良好；

（四）具备与中标项目相匹配的生产或销售资质。

六、办理流程、时间

企业通过湖南政府采购网进入“华夏政采贷”根据提示完成授信申请；也可选择致电该行联系人进行线下授信申请。新客户首次申请于五个工作日内完成审批并反馈结果，老客户于一个工作日内完成审批并反馈结果。

授信额度内可随借随还，在提款申请一个工作日内完成放款。

七、业务咨询电话

0731-88909637。

项目运营期贷款产品

一、产品简介

本产品是在优质项目已经建成投产的前提下，该行向借款人发放的以项目营运产生的持续稳定的现金流为主要还款来源，用于置换为建设项目所形成的债务性资金的贷款。

二、适用对象

国家支持的水、电、热等建设项目，交通运输、高端制造业、5G、人工智能、智慧城市等建设项目，项目已建成投入营运，并已产生持续稳定的现金流（不适用于房地产业的客户和房地产项目）。

三、产品特点和优势

- （一）降低企业融资成本，服务实体经济；
- （二）缓解企业资金压力，适当优化还款计划。

四、贷款额度、利率、期限等

贷款额度不超过项目债务性资金余额；贷款利率根据业务风险状况、借款人整体实力、担保情况及客户与该行的整体合作情况合理确定；贷款期限原则上不超过10年。

五、办理条件

（一）项目应属于国家产业政策所重点支持的行业，如国家支持的水、电、热等建设项目，交通运输、高端制造业、5G、人工智能、智慧城市等建设项目，并符合环境保护、土地使用、资源利用、城市规划、安全生产等方面的政策。

（二）项目已建成投入营运，并已产生持续稳定的现金流。

（三）借款人及主要股东信用状况良好，在银行融资无不良信用记录，无其他重大不良记录。

（四）国家对项目有投资主体资格和经营资质要求的，借款人须符合其要求。

（五）借款人应为项目所属行业营运经验丰富、以项目所属行业作为主业方向、公开市场认可程度高的优质企业。

六、办理流程、时间

客户提供授信资料，通过该行审核、审批，落地放款，项目贷款审批时间为1-2个月。

七、业务咨询电话

0731-88909611。

年审制贷款产品

一、产品简介

年审制贷款是为缓解小企业“转贷难”，创新推出的不超过五个融资时段的流动资金贷款，除最后一个融资时段外，在其他融资时段到期前通过年审，无需签订新的借款合同即自动进入下一段融资时段，从而缓解小企业短期还款压力，实现资金轻松周转。

二、适用对象

适用于回款周期、生产周期长、占用资金较多、逐月回笼资金较为稳定、在贷款使用前期主要为投入期、后期回款较为集中的小型企业。

三、产品特点和优势

一次授信申请，最长五年，每年年审，通过即无需还款，自动续借，实现资金轻松周转。

四、贷款额度、利率、期限等

贷款额度最高1000万元，融资期限最长5年，利率区间5%-5.5%。

五、办理条件

(一) 实际控制人从业年限或具有相关管理经验5年以上，且借款人政策经营期限不小于3年；

(二) 法定代表人或实际控制人在当地拥有自有产权的固定住所或商铺；

(三) 不属于产能过剩行业或风险预警行业。

六、办理流程、时间

按照华夏银行信贷流程要求，客户提供授信资料，通过审核，落地放款，办理时间5个工作日。

七、业务咨询电话

0731-89937517。

银税通产品

一、产品简介

银税通产品是指对按时足额纳税、纳税激励良好的小微企业，按照缴税金额及纳税信用评级发放的，用于短期生产经营周转的可循环的小额信用贷款。

二、适用对象

上一年度纳税等级A、B级的小微企业。

三、产品特点和优势

纯信用：无需抵押、无需担保；

可随借随还，可利随本清，可先息后本。

四、贷款额度、利率、期限等

贷款额度最高100万元，融资期限12个月，利率6%。

五、办理条件

(一) 主营业务经营正常，不短于2年；

(二) 征信、税务记录良好；

(三) 上一年纳税评级不低于B级。

六、办理流程、时间

按照华夏银行信贷流程要求，客户提供授信资料，通过审核，落地放款，办理时间5个工作日。

七、业务咨询电话

0731-89937517。

房贷通产品

一、产品简介

为满足小微企业生产经营融资需求，对能提供产权明晰，变现能力较强的房产抵押，且符合华夏银行产品准入要求的小微企业发放的融资业务。

二、适用对象

拥有有效房产抵押物的小型企业、微型企业、个人经营户。

三、产品特点和优势

最长贷款期限达到30年。

四、贷款额度、利率、期限等

贷款额度最高1000万元，融资期限最长30年，利率区间5%-5.5%。

五、办理条件

(一) 借款人行业前景较好、盈利能力强，现金流及利润增长稳定，还款来源有保障。

(二) 主业突出、产品有市场、经营有效益、有固定的经营场所、原则上正常经营期限不小于两年。

(三) 信用等级符合华夏银行准入标准。

六、办理流程、时间

按照华夏银行信贷流程要求，客户提供授信资料，通过审核，落地放款，办理时间5个工作日。

七、业务咨询电话

0731-89937517。

债务融资工具承销

一、产品简介

债务融资工具承销业务是指华夏银行凭借专业团队、系统渠道、品牌等优势，为具有法人资格的非金融企业在银行间债券市场承销发行约定在一定期限内还本付息的有价证券。

华夏银行作为债务融资工具全国首批主承销商之一，已从业十余载，连续十三年获“全国银行间同业拆借中心优秀交易成员”称号，承销团队经验丰富，专业高效，竭诚为广大企业服

务。

二、适用对象

华夏银行承销的非金融企业债务融资工具主要包括短期融资券（CP）、中期票据（MTN）、超短期融资券（SCP）、非公开定向债务融资工具（PPN）、资产支持票据（ABN）、长期限含权中期票据（永续票据）、项目收益票据（PRN）、并购票据、绿色票据等品种。华夏银行可根据企业的不同的融资需求，定制专业的个性化产品。

三、产品特点和优势

（一）帮助企业打通在银行间市场直接融资的通道，丰富企业融资渠道。

（二）进一步降低企业的财务费用，改善财务报表结构，提升市场知名度。

四、贷款额度、利率、期限等

（一）银行间债券市场交易商协会已放开净资产40%的注册比例限制，发行人可根据自身资金需求情况申报债务融资工具注册额度。

（二）期限可根据发行人需求对应不同产品确定。

（三）债务融资工具发行根据《银行间债券市场非金融企业债务融资工具定价估值工作指引（试行）》定价，即在多家市场机构对当期各主要信用等级、关键期限、非金融企业债务融资工具二级市场均衡收益率估计值的平均水平基础上，确定债务融资工具发行定价，此定价水平每周根据二级市场利率水平变化而变化。实际发行的债务融资工具产品均会参考该定价估值结合发行

期的市场情况确定发行利率。

五、办理条件

外部主体信用评级AA以上、无不良记录企业均可办理。

六、项目流程与时间

(一) 成立推进小组：在收到企业发债申请以后，该行牵头制定个性化债务融资工具金融服务方案，担任主承销商，负责协调包括评级、律师、会计师、增信机构在内的各方中介机构。

(二) 尽调材料报送：进驻发行企业开展尽职调查，辅导协助企业准备全套注册文件，向交易商协会推荐。

(三) 注册备案发行：做好与交易商协会的项目沟通，取得“接受注册通知书”后，辅导发行企业选择最优的发行期进行发行，降低融资成本。

(四) 后续管理辅导：在债券存续期间，持续开展后续管理，协助并辅导企业做好信息披露、本息兑付等后续工作。

(五) 项目立项至完成发行流程耗时约8-15周。

七、业务咨询电话

0731-89937617，0731-89937633。

银团贷款

一、产品简介

银团贷款是指由两家或两家以上银行基于相同贷款条件，依据同一贷款合同，按约定时间和比例，通过代理行向借款人提供的本外币贷款或授信业务。

二、适用对象

- (一) 具有项目融资、兼并收购等长期大额资金需求的客户。
- (二) 具有较好资质，其经营能力、资金实力、技术实力为大多数银行所认可的客户。

三、产品特点和优势

- (一) 能够满足客户大额长期资金需求，银团贷款是由多家银行共同提供信贷资金，相比单家银行受信贷规模限制小。
- (二) 充分发挥金融整体功能，更好地为企业特别是大型企业和重大项目提供融资服务。

四、贷款额度、利率、期限等

(一) 贷款额度

根据中国银监会《银团贷款业务指引》的相关规定，属于以下情况的，应采用银团方式安排融资：

- 1、大型集团客户、大型项目融资、大额流动资金融资；
- 2、单一企业或单一项目的融资总额超过贷款行资本净额10%；
- 3、单一集团客户授信总额超过贷款行资本净额15%。

具体贷款额度根据项目规模、流动资金需求及企业经营情况、风险情况等确定。

（二）贷款利率

银团贷款执行该行利率政策，利率需反映企业经营情况、项目复杂性、贷款风险情况等因素，应在同期贷款基础利率（LPR）基础上，考虑风险状况适当浮动。

（三）贷款期限

具体视企业流动资金需求及项目融资需求而定。其中，大额流动资金银团贷款期限一般以1年及以上为主；大型项目银团贷款视项目建设及运营等情况而定，贷款期限一般以3—20年为主。

五、办理条件

（一）开办银团贷款业务，须遵守国家有关法律、法规，符合国家信贷政策，坚持平等互利、公平协商、诚实履约、风险自担的原则；

（二）该行按照“信息共享、独立审批、自主决策、风险自担”的原则参加各银团贷款，并按实际承贷份额享有银团贷款项下相应的权利、义务；

（三）银团贷款成员行应努力为借款人提供规范优质的银团贷款服务，各项收费均要明确响应服务内容，做到质价相符。

六、办理流程、时间

（一）客户提出贷款申请，并提交相关申报材料；

（二）该行及其他成员行进行尽职调查以及审查审批；

（三）签订合同以及落实担保等有关手续；

（四）落实放款条件后该行及其他成员行发放贷款，客户使

用资金；

(五) 客户按约定偿还贷款。

业务办理流程一般需1-2个月。

七、业务咨询电话

0731-89937617, 0731-89937633。

并购贷款

一、产品简介

并购贷款是指华夏银行为了满足并购方或其专门设立的子公司在并购交易中用于支付并购交易价款和费用的需要，以并购后企业产生的现金流、并购方综合收益或其他合法收入等作为还款来源而发放的贷款。并购根据交易标的，主要包括股权并购和资产并购。

二、适用对象

主营业务突出、财务运作稳健、资产负债结构合理的大中型企业，拟通过对于目标公司的并购，发挥协同效应，提升竞争力。

贷款用途仅可用于并购方或其子公司的并购交易用途，包括支付并购交易价款和费用，置换并购方垫付的用于本次并购交易的股东借款、他行并购贷款或者其他形式债务性资金、合法来源的自筹及自有资金等，但不得用于并购之外的其他用途，不得用于法规法规禁止的领域。

三、产品特点和优势

(一) 通过并购贷款华夏银行为客户提供大额专项贷款，用于企业完成并购交易。

(二) 通过大额信贷支持及其配套咨询服务，帮助收购企业精准完成对同一市场、同种商品或服务企业的横向并购，或者与本企业有密切关系的上下游企业的纵向并购，对于流程、业务和结构进行优化和重组，降低综合税负，发挥协同效应，实现规模经济，提升核心竞争力。

(三) 华夏银行积极响应国家发展战略，为符合“一带一路”、“走出去”和国家产业政策的各类企业提供并购贷款服务，重点支持企业通过受让现有股权、认购新增股权、或收购资产、承接债务等方式达到实际控制的长期战略性并购，贷款用途仅限于支付并购交易价款和费用，还款来源为并购完成后目标企业产生的现金流、并购方综合收益或其他收入。

四、贷款额度、利率、期限等

(一) 并购贷款金额应综合考虑并购方融资需求、负债水平、偿债能力、并购交易风险状况，以及其他银行对该并购交易的融资情况等因素合理确定。该行与他行针对该项并购的贷款之和不得超过并购交易对价的60%。对企业并购交易中除各银行并购贷款外的资金来源，应当加强调查和证实。

(二) 并购贷款期限一般不超过七年。

(三) 并购贷款执行该行利率政策，利率需反映并购交易复杂性、贷款风险情况等因素，应在同期贷款基础利率（LPR）基础上，考虑风险状况适当浮动。

五、办理条件

并购贷款的借款人应是并购交易中买方的实施主体，借款人应符合以下基本条件：

（一）依法合规经营，信用状况良好，没有信贷违约、逃废银行债务等不良记录。

（二）主业突出，经营稳定，财务状况良好，流动性及盈利能力较强，具有较强的投融资能力和经营管理能力，在行业或一定区域内具有明显的竞争优势和良好的发展潜力。

（三）与目标企业之间存在较高的横向或者纵向的产业相关度以及战略相关性，或并购方作为目标企业的战略投资者；并购方通过并购能够获得目标企业的研发能力、关键技术与工艺、商标、特许权、供应或者分销网络等战略性资源以提高其核心竞争能力。

（四）应当具有充足、稳定的还款来源，包括但不限于并购后目标企业产生的现金收入，借款人综合收益、资本运作、再融资或通过其他方式产生的现金流入。

并购交易合法合规，交易符合国家产业政策、信贷政策及该行贷款投向的要求，涉及国家产业政策、行业准入、反垄断、国有资产转让、上市公司并购等事项的，应当按照适用法律法规和政策要求，取得有关方面的批准和履行相关手续。

六、项目流程与时间

（一）业务受理：由并购贷款业务申请人（并购方或子公司）在确定目标企业后，向华夏银行提出申请，并提交企业营业执照、目标企业基本资料、并购方案和计划等材料。

(二) 尽调评估：华夏银行组建专业团队对并购方开展尽职调查，并就并购所涉及的战略风险、法律与合规风险、整合风险、经营风险、财务风险等开展全面评估。

(三) 签约放款：企业落实放款条件后发放贷款。

(四) 贷后管理：在贷款存续期间，华夏银行向贷款企业提供持续的跟踪服务。

(五) 业务受理至贷款发放流程耗时约6-10周。

七、业务咨询电话

0731-89937617, 0731-89937633。

云快贷

一、产品简介

民生云快贷是一款通过互联网申请、依托大数据技术开发的审批系统自动审批，以住宅房产作为抵押物的经营性抵押贷款产品。

二、适用对象

小微企业主。

三、额度、利率、期限

(一) 额度：根据抵押物价值确定，最高200万。(二) 利率：根据客户风险评级差异化确定，最低4%。(三) 期限：5年。

四、功能和特点

客户于“民生小微之家微信公众号”实现线上申请、业务办理和贷款审批。该产品通过客户在互联网渠道自助申请、大数据技术完成系统模型自动审批、网点人工验证签约及办理抵押登记手续的O2O（线上到线下）抵押贷款办理模式，实现了高效快捷、标准化、自动化信贷处理流程。

五、办理条件

(一) 借款人年龄在贷款到期日不超过65岁；

(二) 抵押人年龄在贷款到期日不超过70岁；

(三) 抵押房屋为具有完全产权、能够上市交易、配套设施

完善、变现能力较强的住宅；不在城市拆迁、旧城改造、司法冻结、封存或危房范围之内，无产权和租赁纠纷；住宅楼龄不超过25年；

（四）抵押物应为借款人本人所有或借款人与他人共有（要求借款人须占最大比例产权份额）；

（五）抵押物要求与借款人名下用款企业均位于该行分支机构行政辖区范围内；

（六）抵押担保要取得产权共有人或其他权利人的书面同意；抵押房屋已出租的，应告知承租人并提供抵押房产租赁协议。

六、业务流程：最快可在申请当日放款

（一）微信公众号“民生小微之家”上申请（约5-10分钟即可填写完毕，除借款人身份证外无需上传其他影像件）。

（二）申请人在微信端提交申请后，约3-5分钟系统模型自动审批，并短信回复申请人审批额度等。

（三）行内系统为申请人分配专属客户经理，客户经理邀约客户来该行核对相关资料并办理该行账户。

（四）申请人在该行“云速押”办理点办理抵押登记手续。

（五）启用额度、放款。

七、配套政策

（一）可办理自助渠道提用（随借随还）。

（二）贷款到期时，可办理无本续贷。

八、联系人

唐经理：13874813385。

超值贷

一、产品简介

针对小微企业客户发放的，以普通住宅为抵押品，结合借款人结算水平进行动态额度调整的小微抵押贷款产品，最高额度可达抵押物估价的85成。

二、适用对象

个体经营者、小微企业法人、股东、实际控制人或小微企业。

三、额度、利率、期限

（一）额度：根据抵押品价值确定。额度包括基础额度和超值额度两部分，基础额度最高为抵押物估价的70%，超值额度为抵押物估价的15%，最高1000万。

（二）利率：根据客户风险评级差异化确定，最低4%

（三）期限：额度最长5年，额度下单笔提款最长1年。

四、功能特点

超值贷旨在将客户的融资需求与其经营结算情况深度交叉，让银行在准确掌握客户经营风险状况的情况下，通过灵活额度调整，满足小微企业动态融资需求，强化客户粘度，提升该行小微企业金融服务水平。

五、办理条件

（一）用款企业经营正常。

（二）用款企业在该行不存在未结清的对公授信（超值贷为

零售授信)。

(三) 借款人、抵押人年龄在贷款到期日不超过65岁；

(四) 抵押房屋为普通住宅，楼龄不超过20年；

(五) 抵押物应为借款人及其家庭成员（配偶、父母、成年子女）、用款企业持有。

六、业务流程

(一) 借款人向该行提出贷款申请。

(二) 经办客户经理进行贷前调查。

(三) 审批部门审查贷款并批复额度（基础额度+超值额度）。

(四) 在该行“云速押”办理点办理抵押登记。

(五) 启用额度，提用贷款（基础额度部分）。

(六) 6个月后解冻超值额度部分。

七、配套政策

(一) 可办理自助渠道提用（随借随还）。

(二) 贷款到期时，可办理无本续贷。

八、联系人

唐经理：13874813385。

信融 e

一、产品简介

“信融 e”是指以该行认可的供应链管理平台为媒介，核心企业基于真实贸易背景关系，通过向其上游供应商开立电子信用债权凭证——“信”的方式，确认应收账款债权，从而借助核心企业优质信用，帮助中小企业获得融资的供应链金融创新融资模式。

二、适用对象

核心企业与其多级供应商。

三、额度、利率、期限

（一）额度：根据应收账款价值确定。

（二）利率：根据客户风险评级差异化确定。

（三）期限：根据应付账款时间确定。

四、功能特点

针对核心企业及其上游多级供应商，基于真实贸易背景与基础购销合同，依托核心企业付款责任，将其应付账款转化为电子化付款信用凭证（信）在网络平台进行线上支付，供应商持“信”后可在线向上游多级供应商拆分、支付。针对“信”持有人，平台可提供到期兑付或提前融资，实现商业信用多级流转与融通，为中小供应商提供便利服务。

五、办理条件

（一）核心企业

- 1、在该行已有存量闲置授信；
- 2、总、分行级战略客户/大型国企央企，主体信用资质良好；上游供应商体系庞大且分布分散；
- 3、接受“信”类模式，愿意用电子付款凭证替代传统付款方式（如商票、保理）。

（二）中小企业为核心企业上游企业

六、业务流程

- （一）合作平台完成系统对接。
- （二）核心企业授信审批。
- （三）平台持有信用债权凭证，供应商准备融资材料。
- （四）供应商线上发起融资申请，线上签署融资协议。
- （五）开立信用凭证，核心企业及其链上供应商使用平台功能分别完成“开信”、“接信”工作。
- （六）审批放款。

七、配套政策

- （一）500万以下金额可线上放款。
- （二）预付息、业务手续费，到期一次还本。

八、联系人

付经理：18973142982。

票融 E

一、产品简介

“票融 e”是指供应链场景下，供应商持有该行认可的、核心客户承兑或承兑保证的电子商业承兑汇票，通过网上银行客户端、经该行认可的客户端或其他第三方平台等电子渠道，发起票据贴现申请，在票面到期日前，将票据权利转让予该行，通过线上化、智能化的处理手段完成在线审核与放款，而取得资金贴付的线上融资业务模式。

二、适用对象

适用于供应商在该行无授信但可基于供应链场景占用他人兑付额度的以及授信客户在电子商业承兑汇票票面作出承兑或承兑保证的情况。

三、额度、利率、期限

根据票面与客户风险评级差异化确定。

四、功能特点

对链上核心企业而言：产品遵循行业结算惯例，选择更灵活（承兑保兑；多手背书、账户签收、同名背书）；提升额度使用效率，降低链条财务成本（占用兑付额度不计入短期融资）。

对供应商而言：可就近开户，免于异地奔波；无需授信，配套灵活定价；全程线上，支持自动放款。

五、办理条件

供应商在该行无授信但持有该行认可的、核心客户承兑或承兑保证的电子商业承兑汇票，且该核心客户拥有该行授信额度。

六、业务流程

1、核心企业获批商票兑付额度，出具额度占用确认函、征信授权书。

2、贴现客户完成结算账户开立，签约电票服务，收到可贴现电票（背书/收票）。

3、贴现客户在线提交贴现申请。

4、民生银行系统自动校验。

5、自动/在线审查后快速入账。

七、业务咨询电话

周经理：13787791846。

法人房产按揭

一、产品简介

法人房产按揭贷款业务是指法人单位向该行申请的用于购买自用房产并将该房产抵押给该行，在贷款期内等本分期还款的贷款业务。

二、产品适用对象

按揭购买的房产可以是居住用房、商业用房或工业用房。

(一) 居住用房接受住宅、别墅（含联排）。

(二) 商业用房接受写字楼、商铺。

(三) 工业用房接受生产厂房、仓库用房。

三、产品特点和优势

(一) 首付比例最低4成；

(二) 贷款期限最长10年。

四、贷款额度、利率、期限等

(一) 额度：按揭成数 \times 房产价值。

(二) 利率：根据借款人现金流、贷款期限、客户资信情况以及客户贡献度进行差别定价，随借随还额度价格利率按照总行相关要求执行。

(三) 期限：最长10年。

五、办理条件

生产经营正常，资信状况良好，现金流量正常，有稳定收入来源，具备支付购房首付款及按期偿还贷款本息的能力。

六、办理流程、时间

(一) 流程：客户经理上门调查——提交授信资料——完成授信批复——合同签订——办理抵押手续——放款。

(二) 时间：10-15个工作日。

七、业务咨询电话

易经理：18670363010。

电 商 贷

一、业务简介

电商贷是基于企业在开放电商平台上真实的交易数据，以免抵押方式为国标中小微电商客户提供资金支持的授信产品。

二、产品优势

(一) 还款方式灵活：产品项下单户用信额度最高1000万元，用信额度包含常规额度和临时额度。其中常规额度项下贷款可以随借随还模式出账；临时额度限于每年4月15日至7月31日、9月15日至次年1月31日两个时间段使用。

(二) 担保方式灵活：该产品无需提供抵押担保。

三、贷款额度、利率、期限等

(一) 额度：

销售规模	常规额度	临时额度	总额度	出账
1亿元及以下	≤300万元	≤300万元	不超过近1年在电商平台上月均交易金额的80%与上年销售收入7%的孰低值，最高1000万元	随借随还
1亿元以上	≤500万元	≤500万元		线下全额受托

(二) 利率：根据借款人现金流、贷款期限、客户资信情况以及客户贡献度进行差别定价，随借随还额度价格利率按照总行相关要求执行。

(三) 期限：额度有效期一年，可循环使用；单笔期限最长6个月，且不超过批复到期日后6个月。

四、办理条件

天猫及京东开放平台上自营的电商客户。生产经营正常，资信状况良好，现金流量正常，有固定的经营场所，核心资产价值不低于300万元。

五、办理流程、时间

(一) 流程：客户经理上门调查——提交授信资料——完成授信批复——合同签订——放款。

(二) 时间：10-15个工作日。

六、业务咨询电话

易经理，18670363010。

快融通

一、业务简介

快融通是广发银行专为授信资信情况良好、经营正常的中小为企业服务的标准化抵押类流动资金授信。

额度及授信期限：

(一) 额度：2000 万元；

(二) 授信期限：1 年。

二、产品优势

(一) 抵押率最高可达 90%。

(二) 借款人可在该行核定的随借随还授信额度项下进行自助支用及归还，实现对资金的有效配置。

三、贷款额度、利率、期限等

(一) 额度：最高不超过 1000 万元，且不超过企业上年度销售收入的 30%。

(二) 利率：根据借款人现金流、贷款期限、客户资信情况以及客户贡献度进行差别定价，随借随还额度价格利率按照总行相关要求执行。

(三) 期限：授信额度可循环，有效期不超过 3 年，单笔期限不超过 3 年，且单笔到期日不超过授信额度到期日后的 6 个月。

四、办理条件

生产经营正常，资信状况良好，现金流量正常，非该行禁止

准入行业。

五、办理流程、时间

1. 流程：客户经理上门调查——提交授信资料——完成授信批复——合同签订——办理抵押手续——放款。

2. 时间：10-15个工作日。

六、业务咨询电话

易经理，18670363010。

政采贷

一、业务简介

“政采贷”是指针对政府采购平台内的资信情况良好、经营正常的中小微企业供应商，该行通过免抵押、类信用方式为其参与政府采购项目提供授信支持，用于满足原材料采购、组织生产、货物运输等资金需求的授信业务。

额度及期限：

(一) 授信额度：1000万元。

(二) 授信期限：1年。

二、产品优势

(一) 担保方式灵活：该产品无需提供抵押担保。

(二) 用款方式灵活：采用分批出账，满足企业资金需求的同时降低融资成本。

三、贷款额度、利率、期限等

(一) 额度：最高不超过1000万元，在全部金融机构的纯信用额度不超过企业上年度销售收入的30%，授信额度不超过其上年销售收入的40%。

(二) 利率：根据借款人现金流、贷款期限、客户资信情况以及客户贡献度进行差别定价，随借随还额度价格利率按照总行相关要求执行。

(三) 期限：额度有效期1年，授信期限不超过1年且不得超过额度到期日后3个月，不超过采购项目合同约定的最迟付款日后3个月。

四、办理条件

(一) 政府采购方：符合该行准入要求的政府机关单位和事业单位。

(二) 政府采购项目供应商：持续经营满3年，有固定经营场所，政府采购历史超过1年或进入政府采购供应商名单时间超过1年，实际履约不低于1次，生产经营正常，资信状况良好，现金流量正常。

五、办理流程、时间

(一) 流程：客户经理上门调查——提交授信资料——完成授信批复——合同签订——放款。

(二) 时间：10-15个工作日。

六、业务咨询电话

易经理，18670363010。

工业厂房贷款

一、产品简介

工业厂房贷款（以下简称贷款）是指该行向借款人发放的用于向开发商购买新建标准厂房，向其他主体购买二手标准厂房，或自建标准厂房的贷款。标准厂房是指在经济开发区或工业集中区内按照国家标准及行业要求进行统一设计和建设，配套齐全、企业可直接入驻，并用于日常生产经营的工业用房（含工业配套用房）。

二、适用对象

经营年限在2年（含）以上或主要经营人员相关从业经验在3年（含）以上，因生产经营需要，有购置或自建工业厂房需求的大中小微企业。

三、产品特点和优势

适用范围广——全面满足企业在购买一手、二手工业厂房以及自建工业厂房等多类型的资金需求。

贷款期限长——贷款期限最长可达10年。

按揭成数高——贷款额度最高可达七成。

还款方式灵活——采用分期还款方式，可按月或按季还本付息。

四、贷款额度、利率、期限等

购买厂房：贷款额度不得超过借款人工业厂房购置价或该行认可的房地产评估机构评估价值（以两者较低额为准）的70%（含）。

自建厂房：贷款金额最高不超过所建项目投资总额的70%。

贷款期限原则上不超过10年，同时不超过行政主管部门对借款人核定的经营期限或存续期限。

贷款利率执行该行相关政策及外部相关监管政策。

五、办理条件

自建厂房：应为产权明晰、手续齐全的标准厂房，且建设用地在地级市（含）以上开发园区或有该行经营机构的县市区内（仅限生产厂房扩建，不包括新成立公司的首次建厂）。

购买厂房：新购工业厂房要求开发手续齐全，拟购厂房已经封顶，开发商已按规定缴清了相关费用，后续可以领取产权证和办理产权抵押登记手续；二手工业厂房要求具有产权明晰的权属证书，可办理产权过户和抵押登记手续。

六、办理流程、时间

贷款业务模式分为购买新建标准产房、购买二手标准厂房及自建标准厂房三种模式，在新建标准厂房模式下，还分为项目核准下的批量按揭模式和直客式散户按揭模式，针对不同模式，具有不同的操作要求，具体可咨询该行人员。

七、业务咨询电话

李经理：0731-89835219。

好链付融通产品

一、产品简介

该行依托平安好链线上平台，基于保理业务原理，在买方承诺基础交易及应收账款无争议的前提下，不单独核定供应商授信额度，直接占用核心企业（买方或买方母公司）授信额度，向供应商提供的全流程线上化融资服务。

二、适用对象

面向在该行有授信额度的核心企业全国各地的供应商，供应商不强制要求开立账户。

三、产品优势和特点

全流程线上操作（AI智能审单）；

金融科技赋能（最快T0出账）；

不强制要求供应商在该行开立结算账户，业务时效高。

四、贷款额度、利率、期限等

贷款额度：直接占用买方额度出账，供应商无需单独核定额度。

贷款利率：4%左右。

期限：一般不超过1年。

五、办理条件

（一）核心企业在该行获批授信额度。

2、核心企业和供应商在该行好链平台注册用户。

六、办理流程、时间

办理流程：买卖双方注册好链平台——买方在好链平台签发账单——供应商签收账单——供应商在线申请账单融资——系统审批通过——TO出账。

时间：最快当天。

七、业务咨询电话

曾德乾：13739085559，崔灿斌：15814031528。

税金贷产品

一、产品简介

面向缴纳增值税和所得税企业的一种免抵押、免担保的网络融资业务。该行通过纳税人（含小规模纳税人）在国税部门的缴税信息和数据作为主要依据，分析企业纳税行为和纳税结果，为客户核定并发放授信。

二、适用对象

面向诚信纳税的中小企业，以自然人或法人为融资主体，企业法定代表人或前两大自然人股东可申请。

三、产品优势和特点

免抵押、免担保、纯信用。

全流程线上化，随借随还，一天起借。

无需纸质材料，最快1天放款。

四、贷款额度、利率、期限等

贷款额度：自然人最高额度50万元，法人最高100万元。

贷款利率：最低日利率0.019%（年化利率7%起）。

期限：最长3年。

还款方式：所有客户可选等额本息、等额本金，单笔出账期限支持6、12、18、24、36个月。

五、办理条件

（一）申请人为企业前两大股东、法人，持股比例不低于30%，近18个月无变更。

（二）企业成立2年以上，申请人年龄25-65岁。

（三）近12个月不存在纳税逾期，近2年任一年度增值税纳税额不为0。

（四）申请人无当前逾期，信用卡无过度使用。

注意：授信主体为企业时，追加审核企业当前贷款无逾期，企业无对外担保非关联企业。

（五）当前不存在未执行法院强制执行记录。

六、办理流程、时间

办理流程：客户线上申请——系统审批通过——客户开卡——银行客户经理面签——客户线上签署合同——线上提款。

时间：最快1天。

七、业务咨询电话

刘梦云：13808454263；文颖佳：15580952091。

新微贷

一、产品简介

“新微贷”是指该行运用信息通信技术、风险数据模型等手段，向小微客户提供的用于消费、日常生产经营周转等的个人贷款。

二、适用对象

个体工商户、小微企业主、股东或实际控制人，其他个人经营者。小微企业的划分标准参照《统计上大中小微型企业划分办法（2017）》（国统字[2017]213号）的规定。

三、产品特点和优势

（一）额度循环，有效期长至3年。

（二）随借随还，提前还款无违约金，无账户管理费，不使用不计息。

（三）申请简便，快至1分钟核额。

（四）自动化申请及实时审批，快速放款。

四、贷款额度、利率、期限等

（一）贷款额度

根据借款人资信状况、资金需求、担保方式、授信业务风险与收益等因素，确定借款人的最高授信额度。

1. 授信额度：单笔贷款在人民币1000元—1000万元之间，其中信用类贷款最高100万元，单一客户在该行的新微贷授信额度

合计不得超过1000万元。

2.授信方式：单笔或循环额度授信。

(二) 贷款利率

年化利率5.76%-14.4%。

(三) 贷款期限

额度使用期最长5年，额度项下单笔贷款期限最长10年。

其中信用类贷款，额度使用期最长3年，额度项下单笔贷款期限最长3年。

(四) 还款方式

等额本息、等额本金、阶段性等额本息（贷款期限一年的，宽限期最长6个月；贷款期限三年的，宽限期最长12个月）、按月还息、到期一次性还本、一次性还本付息等。

五、办理条件

(一) 年龄在20周岁（含）至60周岁（含）之间。

(二) 从事符合国家各项方针政策的生产经营活动，且应连续正常经营1年及以上。

(三) 拥有合法经营实体，本人及配偶出资比例占10%及以上的股东或者实际控制人。

(四) 具有合法有效的生产经营手续（不局限于营业执照）。

(五) 工作关系及常住地在经办行所在地。

(六) 符合该行产品管理办法其他具体要求。

六、办理流程、时间

(一) 办理流程

(1) 客户申请贷款 (2) 提交材料，贷前调查 (3) 贷款授信

(4) 合同签订 (5) 额度出账/贷款出账 (6) 提款 (额度) (7) 还款

2. 办理时间

工作日：8:30——18:00。

七、业务咨询电话

18973485333/伍经理。

新一贷

一、产品简介

“新一贷”是指该行向拥有“连续稳定经营收入的自雇人士”或“连续稳定工资收入的受薪人士”发放的，用于除购买住房以外其他消费或经营用途的无担保人民币贷款业务。

二、适用对象

新一贷产品主要是定位于下列两类客户：

(一) 重点支持实体经济的发展，有效地促进金融资源“脱虚向实”，新一贷的借款主体重点是面向小微企业主、个体工商户等，解决该类客群在经营过程中长期存在的融资难问题。

(二) 服务于普惠金融，对于真实用于日常消费用途的客户，该行将严格核实贷款用途真真实实用于日常消费，并严格管理贷款资金流向及支付，客户不得将贷款资金用于股市、购买住房等国家禁止信贷资金进入的领域。

三、产品特点和优势

“新一贷”以“便捷性”和“时效性”两个核心优势作为与同业竞争的根本，以更为精准的客户细分满足各层级“自雇人士客户”和“受薪人士客户”的贷款需求。

(一) 无需担保：无需任何担保，仅凭个人信用。

(二) 申请便捷：只需到银行1次，签署1份合同。

(三) 时效承诺：三个工作日内，最快1天放款。

(四) 方案丰富：房贷、住房公积金、寿险保单等多种情形均由授信方案。

四、贷款额度、利率、期限等

(一) 贷款额度：人民币1万元~50万元。

(二) 贷款利率

年化利率区间为8.88%—18.36%。

(三) 贷款期限

12个月、24个月、36个月、48个月。

五、办理条件

(一) 具有完全民事行为能力的中国公民，并持有第二代居民身份证。

(二) 年龄23周岁（含）~55周岁（含）。

(三) 借款人的工作关系、户籍、房产之一，必须在该行经办分支行所在地。

(四) 借款人的信用记录符合“信用记录基本认定标准”要求。

(五) 符合该行产品管理办法其他具体要求。

六、办理流程、时间

(一) 办理流程

1、客户手机填写申请贷款；2、提交材料，贷前调查；3、风险审批；4、客户签署电子合同；5、出账；6、还款。

(二) 办理时间

工作日：8:30——18:00。

七、业务咨询电话

伍经理：18973485333。

智能制造专项服务

一、产品简介

针对制造企业在实施智能制造过程中的各类痛点，浙商银行从智能制造实施的供给和需求两端入手，联动子公司浙银金租，创新“融资、融物、融服务”智能制造综合金融服务方案，在项目前期选型、中期实施和后期扩产等各阶段，发挥银行资金融通、信用中介、衍生服务的职能，创新推出履约见证、设备分期、设备外包等专项金融产品和服务。

二、适用对象

制造业客户。

三、产品特点和优势

在智能制造前期诊断、选型阶段，浙商银行可发挥智能制造领域积累的生态圈资源优势，为经信部门引荐相关行业国内优质平台和智能化改造工程服务公司，将全国优质供给端资源引入；针对诊断后企业和服务商信息不对称，双方信息不对称，缺乏相互信任，导致交易无法达成的问题，浙商银行作为信用中介，创新推出履约见证服务，通过协议约定，为交易双方特定义务/付款责任的履行提供见证、承担服务商按期履约和实施方按期付款的见证担保，将商业信用转化为银行信用，促进双方达成交易并按约履行，为促成诊断平台与企业合作实施项目奠定坚实基础。

四、贷款额度、利率、期限等

额度根据其项目情况确定，期限一般不超过5年，利率根据LPR进行相应加点。

五、办理条件

经该行授信审批的智能制造类客户。

六、办理流程

客户在智能化改造项目前期诊断及选型阶段、智能制造项目实施阶段、项目实施后阶段均可向该行提出相应金融服务申请。

七、业务咨询电话

汪经理：0731-82987694。

订 单 通

一、产品简介

订单通业务，是指核心企业、经销商或终端客户（以下统称经销商）、银行三方协议框架下，经销商根据与核心企业签订的、真实有效的批量采购合同和订单，通过应收款链平台向核心企业签发并承兑订单通应收款，进行批量订购、分批打款提货、到期兑付的业务。

二、适用对象

规模大、实力强、资信好，扶持供应链上下游客户意愿强，并能积极配合该行开展订单通业务的优质实体企业。与核心企业合作关系稳定，年度交易金额较大、过往商业记录良好的经销

商。

三、产品特点 and 优势

订单通业务是浙商银行根据企业供应链金融业务需求及发展趋势，依托应收款链平台而创新设计的业务模式，可以更好地服务核心企业及其供应链上下游客户，有效服务和支持实体经济发展。

将订单与区块链应收款结合，经销商和终端客户用区块链应收款订货，核心企业收到应收款，可以支付流转，减少对外融资；打款提货，账户资金监管，封闭运作，帮助控制销售回款风险，同时也缓解中小企业融资难、融资贵问题。

四、贷款额度、利率、期限等

额度根据其订单金额确定，期限一般不超过1年，利率根据LPR进行相应加点。

五、办理条件

核心企业与银行共同选定合适的经销商，讨论确定订单通业务额度。

核心企业与银行、经销商签订《浙商银行订单通业务三方协议》。

核心企业开通应收款链平台，维护经销商信息。

核心企业与经销商签订贸易合同（订单），静待经销商签发、承兑应收款。

六、办理流程

步骤一：构建订单通业务商圈

（一）核心企业、经销商与银行签订《浙商银行订单通业务

三方协议》，确定应收款签发规模、监管（保证金）账户等（如若需要按照模式要求开通监管账户），银行对核心企业的交易真实性进行审核并维护相关参数，开通应收款链平台功能。

（二）供应链核心企业通过应收款链平台对《平台服务协议》确认后注册成为平台用户。

步骤二：下游经销商加入商圈

（一）供应链核心企业在应收款链平台录入经销商信息。

（二）下游经销商与银行签订《应收账款签发协议》，通过应收款链平台对《平台服务协议》确认后注册成为平台用户。

（三）待银行对单户经销商签发额度、监管账户等进行维护确认后，下游经销商签发并承兑应收款，开展订单通业务。

七、业务咨询电话

汪经理：0731-82987694。

智造贷

一、产品简介

“生意金·智造贷”是浙商银行向符合准入要求的小企业发放的，用于向设备生产核心厂商支付智能制造设备购买款，以借款人自身使用该设备形成的经营收入为还款来源，由核心厂商提供全额风险分担的小企业的贷款。

二、适用对象

小型、微型企业。

三、产品特点和优势

- (一) 流程简便，设备可无须抵押，效率高，体验好；
- (二) 区域广泛，可介入全国有设立该行区域的客户；
- (三) 由核心企业批量推荐借款人；
- (四) 解决客户购买设备难以获取银行融资的痛点。

四、贷款额度、利率、期限等

(一) 单户贷款额度最高不超过500万元，单笔贷款金额不超过设备购买合同总价款（扣除质保金）的70%。

(二) 按当期总行指导价执行，且不得低于核心厂商自身融资的利率水平（含他行）。

(三) 单笔贷款期限最长不超过3年。

五、办理条件

(一) 核心厂商：

1、属于智能制造设备的终端生产商（非经销商、代理商、零部件生厂商），在细分行业领域具备全国性知名度，年销售规模在3亿元以上。

2、能向该行提供覆盖贷款本金的风险分担，包括但不限于连带责任保证、债权承诺受让、设备回购、抵押物处置差额款补足等方式。

3、与该行签订合作协议，并承担以下责任：

(1) 向该行推荐借款人，并确保其推荐的借款人与其无关联关系、购买设备的贸易背景真实；

(2) 开立保证金账户，约定存入保证金比例，授权该行可直接扣划保证金用于代偿借款人逾期本息，原则上保证金比例不低

于当期月末实际贷款余额的5%；

(3) 约定风险分担方式，并确保该行贷款本金不受到损失，履行风险分担责任的时间不超过贷款逾期发生后的80天。

(二) 借款人：

1、与核心厂商或其授权经销商签订设备购买合同，已支付至少30%的首付款；

2、经核心厂商名单制推荐，且与其无关联关系；

3、借款人或其经营背景成立并持续经营一年及以上；

4、贷款对应所购设备为自用，不用于出租；

5、实际经营地在该行设有分支机构区域内。

(三) 智能设备：

1、是核心厂商生产制造的一手设备；

2、设备为非个性化定制的通用设备；

3、设备剩余使用年限在5年以上。

六、办理流程、时间

已经核准的集群项目项下单笔业务按该行小企业授信业务基本操作规程A类流程执行：（一）核心厂商推荐客户；（二）开户、调查、核签；（三）审查；（四）审批；（五）放款；（六）设备抵押。

七、业务咨询电话

卢经理：18684640910。

网络应收贷

一、产品简介

网络应收贷是指以该行搭建的供应链金融系统为基础，依托核心企业资信状况，以供应商赊销项下应收账款转让为风险控制方式，以交易信息真实性和核心企业远期付款能力为实质性风险评价指标，通过银企直联、网银互联等方式进行内外部系统对接，为供应链中核心企业的上游供应商提供线上化操作的网络融资业务模式。

二、适用对象

该行战略客户、符合该行授信政策的大健康、大消费等弱周期行业优先；核心企业具有较强的行业地位，对上下游企业具有一定的主导力，供应商管理完备。

三、产品特点和优势

- （一）延长付款周期，获得更好付款条件，优化报表，提升自有资金使用效率；
- （二）提高供应商支持力度，巩固供应商战略合作关系；
- （三）简化流程，免除付款对账等繁琐操作；
- （四）信息全面掌握，实时共享，增强供应链可视性。
- （五）弱化供应商自身资质审核，融资无需传统抵质押担保；
- （六）融资流程线上化，速度快，成本低，随借随还；

(七) 提升自身资金周转能力，进一步扩大销售规模。

四、贷款额度、利率、期限

贷款额度为专项额度，与其综合授信额度互相独立；期限最高为1年，利率参考当期该行流贷利率。

五、办理条件

(一) 经依法注册登记、其法定地址在中华人民共和国境内的企（事）业法人和其他经济组织（特殊业务另有规定的除外）；

(二) 符合国家产业政策、环保政策和该行信贷政策，所处行业稳定，企业效益良好，有健全的经营管理体系；

(三) 经营管理规范，市场定位明确，具有开展业务的专业团队，具有较完善的内控体系，无不良市场传闻、违规、重大涉诉、挪用信贷资金等状况发生，财务与信誉状况良好，财务制度健全，与银行往来信誉良好。

六、办理流程、时间

(一) 核心企业授信审批；(二) 该行与核心企业系统对接；(三) 供应商授信申请和供应商审核；(四) 应收账款转让、登记、确认；(五) 供应商登录网银发起融资申请；(六) 该行对供应商融资申请进行审核，通过后向供应商发放融资。

七、业务咨询电话

0731-89522185。

法人按揭贷款

一、产品简介

法人按揭贷款是指该行向法人客户发放的用于购置自营或用于出租的商业、生产、仓储、物流所需的办公楼、商住房、商场、生产厂房、仓库等用房，并以所购房地产作为抵押物、按贷款合同约定方式向该行还本付息的人民币贷款。

二、适用对象

购买房地产有分期付款融资需求的法人客户。

三、产品特点和优势

可降低新设企业前期固定资产投资对正常营运资金的占用。

四、贷款额度、利率、期限

法人按揭贷款额度根据借款人现金流状况、还贷能力、首付款比例以及该行信贷资金等情况确定。一手商铺、办公楼、厂房、仓库首付款比例不得低于50%，二手商铺、办公楼、厂房、仓库首付款比例不得低于60%，动产按揭贷款原则上不超过购买价50%，若借款人增加其它担保方式，确实可以缓释风险的，可适当放宽贷款比例限制，但贷款额度最高不超过购买价70%（含税）。

法人按揭贷款期限根据借款人现金流状况、还贷能力以及该行信贷资金情况确定。房产按揭不得超过10年（含），动产按揭最长不超过3年（含）。

商业用房（含商住两用房）贷款利率不得低于中国人民银行公布的同期档次利率的1.1倍；动产按揭贷款利率按照有关规定执行。

五、办理条件

（一）借款人生产经营合法合规，具有持续经营能力，财务状况良好；

（二）借款人具备按期偿还本息的能力，且还款来源合法合规；

（三）信用状况良好，没有欺诈、恶意逃废债等不良信用记录，无不良环保信息记录，没有因严重违法违规被政府部门行政处罚或公开谴责的记录；

（四）贷款用途真实、合法、明确；

（五）购买房地产为期房的，须取得《国有土地使用权证》、《建设用地规划许可证》、《建设工程规划许可证》、《建设工程施（开）工许可证》、《商品房预售许可证》，且上述许可证在有效期内；

（六）购买房地产为现房的，已取得土地、房屋权属证明，对一手房还应取得项目竣工验收报告、商品房销售许可证。

六、办理流程、时间

（一）借款人向该行提出法人按揭贷款书面申请，并提供相关资料；（二）该行受理并进行调查；（三）该行对贷款进行审查审批；（四）协商订立书面借款合同、担保合同等；（五）贷款发放与支付。

七、业务咨询电话

0731-89522185。

渤业贷

一、产品简介

指该行针对小微企业推出的以企业工商、税务、财务等信息为核心，通过大数据风控在线审批的流动资金贷款。

二、适用对象

小微企业。

三、产品特点和优势

易办理：网上银行申请，操作简单。

审批快：线上申请、实时审批、快速放款。

高额度：最高额度可达到100万元。

长期限：最长授信期限可达1年。

免担保：主要依据纳税数据审批，无需提供抵押担保。

省费率：随借随还，最大限度节省客户财务成本。

四、贷款额度、利率、期限

额度最高100万元，疫情期间利率执行5.91%，期限最长1年。

(预测算二维码)



五、办理条件

（一）基本条件

- 1、经工商行政管理部门核准登记并及时进行了年度申报；
- 2、企业规模符合《关于印发中小企业划型标准规定的通知》中的小型和卫星企业划型标准的境内企业法人；
- 3、企业成立两年（含）以上；
- 4、企业和法人信用记录良好；
- 5、所属行业应符合该行授信政策要求，且不属于该行相关政策禁止或限制准入的行业；
- 6、须在该行开通单位结算账户和网上银行，单位法人需开通个人结算账户和手机银行。

（二）纳税情况满足条件

纳税信用等级非D级。

六、办理流程、时间

该产品通过网银渠道进行线上贷款申请、审批、合同签署和提款操作，也可通过微信、手机银行为有融资需求的客户提供快速测算。办理时间为一个工作日。

七、业务咨询电话

赖经理：0731-88736210。

北京银行长沙分行

房抵贷

一、产品简介：北京银行普惠小微房地产抵押贷款标准化产品。以居住用房地产为押品，向普惠小微企业提供流动资金贷款、银行承兑汇票、信用证等业务。

二、适用对象：符合四部委小型、微型划型的制造型普惠企业。不含房地产、政府融资平台。

三、产品特点和优势

(一) 线上获客，线上评估。

(二) 额度最高1000万元。

(三) 授信最长5年，单笔借款最长3年。

(四) 抵押率最高80%。

四、办理条件：居住用房地产，房龄最长不超过30年。普通商品用房抵押率不超过80%，非普通商品用房抵押率不超过60%。

五、办理流程、时间

(一) 小微企业提交借款申请资料（三个工作日，依据客户时间而定）。

(二) 北京银行贷前调查及内部审批（五个工作日）。

(三) 办理抵押（五个工作日）。

(四) 协同客户办理放款手续（一个工作日）。

六、业务咨询电话

0731-81862110、81862106。

“设备贷”法人设备按揭

一、产品简介

在该行开立账户的机械设备生产销售企业与机械设备购买方签订机械设备购销合同后，该行应卖方和买方的申请，专项贷款给买方，用于买方向卖方支付合同项下所购设备款的信贷业务。

二、适用对象

存在设备购置、设备更新等需求的制造业企业。

三、产品特点和优势

（一）解决企业（买方）因自身购买，更新设备一次性支付不足，分期付款减轻财务压力；

（二）企业（买方）无需其他抵质押物即可获得银行融资；

（三）有利于大中型设备生产企业（卖方）拓展产品销售，及时回笼销售资金。

四、贷款额度、利率、期限

授信期限不超过12个月，授信额度根据企业实际需求进行测算，利率根据企业信用评级进行综合评估。

五、办理条件

企业信用风险可控、贸易背景真实。

六、办理流程、时间

（一）申请人（卖方）向该行提供相关资料申请卖方信贷额

度；

（二）申请人（卖方）与该行签订《设备按揭贷款业务合作协议》，明确双方权利义务；

（三）该行对申请人（买方）展开授信调查，进行授信额度审批。

七、业务咨询电话

0731-88783341。

东莞银行长沙分行

助研贷

一、产品简介

“助研贷”是该行向符合一定条件的新型研发机构推出的，主要围绕其技术研发、产业孵化等日常经营周转需求，以其应收账款、财政拨款、政府补助、科研成果转化收入等预期现金流作为主要还款来源的授信业务。

二、适用对象

经省、市认定或科技主管部门备案，由政府财政性资金参与出资，国（境）内外一流高等院校或科研院所与地方政府合作共建的新型研发机构，主要针对制造业研发机构。

三、产品特点和优势

（一）免抵押，有效缓解制造业企业研发机构“融资难”、“收款慢”等问题；

（二）支用及还款方式灵活，可自主支付或受托支付，可采用按月（季）付息、到期一次性还本或分期归还本息等多种还款方式。

四、贷款额度、利率、期限

信用类授信额度最高1000万元，利率原则上不超过5%，期限不超过1年。

五、办理条件

- (一) 有与省相关部门、地方政府签订的共建合作协议，建设经费投入有保障，且具有相对稳定的收入来源；
- (二) 内控制度健全完善，具有独立法人资格；
- (三) 已被认定为省级（含）以上新型研发机构，且相应资质证书在有效期内；
- (四) 最近一次考核结果为合格（含）以上等级；
- (五) 无其他不符合该行授信政策及相关制度规定的情形；
- (六) 信誉良好，非该行反洗钱高风险（含较高风险）客户及黑名单客户，近 2 年未出现过连续 3 期（含）及累计 6 次（含）以上的银行融资本息逾期记录，当前不存在逾期情况，且在金融机构的信贷资产五级分类不得为关注及以下分类。

六、办理流程、时间

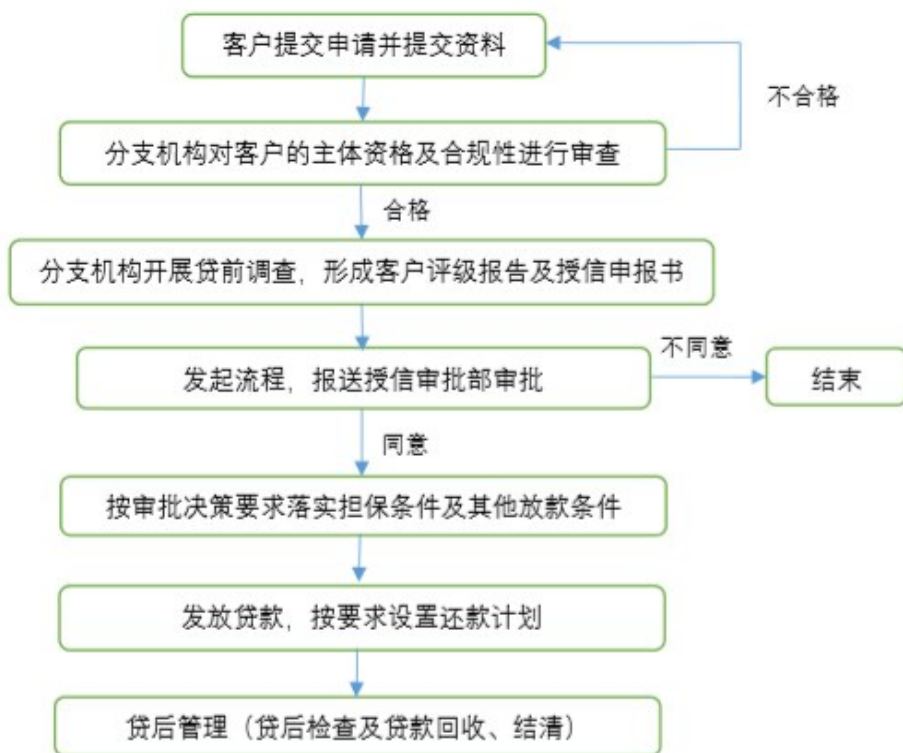

资料收集完毕原则上一周内完成审批放款流程。

七、业务咨询电话

麓山支行杨经理

固话：0731-88197511，移动：18874760999。

孵化快贷

一、产品简介

孵化快贷是该行针对科技企业孵化器内的在孵企业给予一定经营周转授信额度的授信业务。授信额度最高可达300万元。

二、适用对象

科技企业孵化器内在孵且符合该行授信政策的企业。

三、产品特点和优势

（一）解决孵化期企业的技术研发、原材料采购等生产经营周转资金需求；

（二）支用及还款灵活，可自主支付或受托支付，可采用按月（季）付息、到期一次性还本或分期归还本息等多种还款方式。

四、贷款额度、利率、期限

授信额度最高300万元，利率原则上不超过5%，期限不超过1年。

五、办理条件

（一）对申请人所在孵化器的要求：

1. 孵化器级别在市级以上；
2. 孵化器运营时间在两年以上。

(二) 对申请人的要求：

1. 经营时间在2年以上；
2. 所处行业为国家或省、市鼓励、支持的高新技术行业领域；
3. 已处于加速孵化阶段，发展速度快，创新能力强（在关键技术领域拥有核心专利等自主知识产权），市场前景好；
4. 要求包括但不限于孵化器运营管理单位或孵化器实际控制人提供连带责任保证担保、由符合该行准入要求的融资性担保公司提供连带责任保证担保或其他独立审批人认可的综合担保方式；
5. 企业股权未经该行同意不得变更或对外转让。

六、办理流程、时间

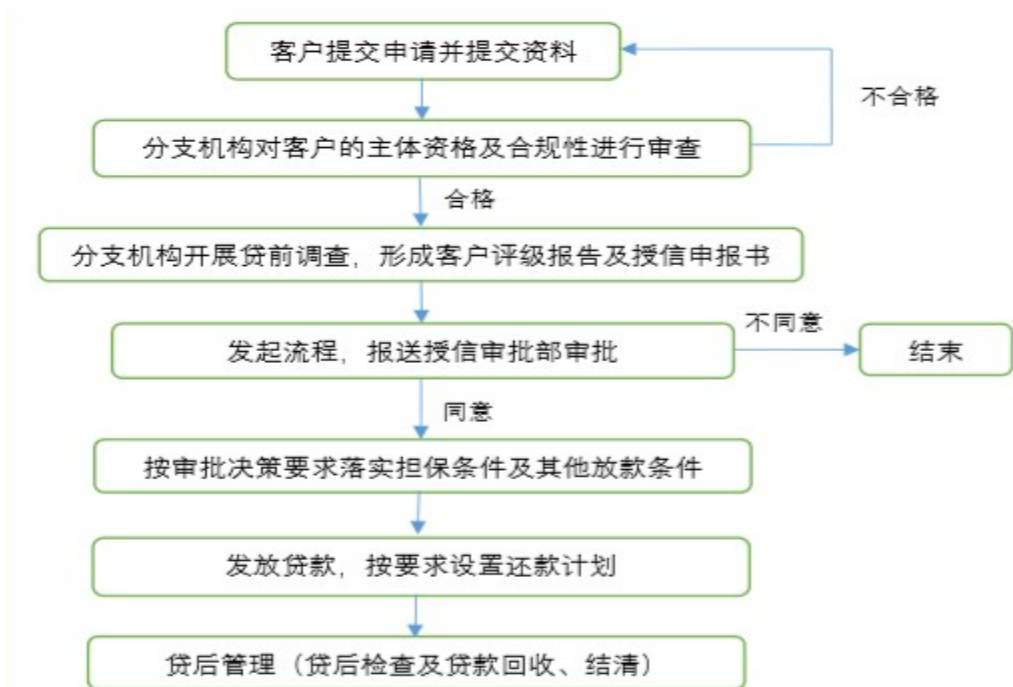

资料收集完毕原则上一周内完成审批放款流程。

七、业务咨询电话

麓山支行杨经理

固话：0731-88197511，移动：18874760999。

科技创新篇

国家开发银行湖南省分行

科技创新和基础研究专项贷款

一、产品简介

为全面贯彻落实党中央、国务院关于建设科技强国的决策部署，国开行设立专项贷款，进一步发挥开发性金融在支持科技创新领域的积极作用，推动科技创新业务实现快速发展。

二、适用对象

围绕国家基础研究十年行动和战略性科学计划、国家重大科技项目和关键核心技术攻关、国际和区域科技创新中心等。

三、产品特点和优势

额度大、期限长、利率低、资金规模优先保障。

四、贷款额度、利率、期限等

(一) 中长期项目贷款。用于企业研发、项目建设、技术改造、新型基础设施等。期限根据项目可研及开行相关信贷政策确定。

(二) 中期流动资金贷款。用于开行已支持或拟支持的重点建设项目（或技术研发项目）相关企业的公司运营。期限3年。

(三) 贷款利率按人民银行及国开行利率管理有关规定执行。

五、办理条件

符合国开行信贷制度，列入国家重大科技项目清单、关键核心技术攻关等。

六、办理流程、时间

客户准入、尽职调查、授信评审、合同签订、贷款发放。

七、业务咨询电话

0731-84906609。

进出口银行湖南省分行

科技创新研发贷款

一、产品简介

科技创新研发贷款是该行为促进我国企业技术创新能力进一步提升，加大对于重点领域和薄弱环节的支持力度，推动制造业高质量发展，向符合要求的借款人提供的、针对科技创新研发行为的本、外币贷款。

二、适用对象

主要用于支持集成电路、下一代信息网络（含5G）、航空航天高端装备制造（含国产大飞机）、人工智能、物联网、智能制造（包括核心工业软件，高档数控机床、工业机器人、增材制造设备及相应关键零部件）以及新一代核能利用等前沿科技重点领域的研发行为，包括技术方案设计、试验验证以及样品（样机）研制等。

三、产品特点和优势

（一）科技创新研发贷款申请可采用项目制或统筹制两种模式：1、项目制适用于计划明确、指向清晰、项目封闭运行且信息披露充分的研发行为。企业根据拟开展的研发项目计划向该行申请科技创新研发贷款，并限定相应贷款资金专门用于该研发项目。2、统筹制适用于资信水平高、研发力度大的借款人开展的体系化、平台化研发行为。企业根据综合研发投入情况向该行申

请科技创新研发贷款，并在研发活动中统筹规划使用相应贷款资金。

（二）在本贷款项下，除传统抵质押担保措施外，鼓励经营单位采用适用对象所述前沿科技重点领域内的知识产权质押作为担保措施。

四、贷款额度、利率、期限等

根据借款人资金需求情况、经营管理能力和资信状况以及研发项目周期（如涉及）综合确定。

五、办理条件

（一）借款人生产经营符合国家法律法规，经营管理、财务和资信状况良好，具备实施研发项目的技术能力和经营管理能力，具备偿还贷款本息的能力。借款人上一年及当年内未发生重大安全、重大质量事故和严重环境违法、科研严重失信行为。

（二）借款人在贷款期内现金流状况良好，投融资计划以及其他经营活动对于综合还款资金来源无重大不良影响。

（三）借款人能够配合该行，提供企业在所述前沿科技重点领域内的研发投入情况，其中：研发投入=前沿科技重点领域研发费用+前沿科技重点领域开发支出增加额+内部研发所致的前沿科技重点领域无形资产增加额（如有）。

（四）借款人能够配合该行，提供科技创新研发贷款的资金用途证明材料。

（五）提供该行认可的还款担保（如涉及）。

（六）该行要求的其他条件。

六、办理流程、时间

进出口银行机构设置仅总行和省级分行两个层级，审批流程较短，审批效率高。

七、业务咨询电话

曾盛：0731-82819345。

农业发展银行湖南省分行

科技创新贷款

一、产品简介

科技创新贷款主要用于解决借款人在科技创新、成果转化、示范推广和集成应用活动中，项目建设、平台建设、基地建设、生产经营、科技研发、资产购置、产品推广、技术改造等的资金需求。包括科技创新流动资金贷款和科技创新固定资产贷款。

二、适用对象

经工商行政管理部门或主管机关核准登记，具备相应经营资质，实行独立核算的企业法人，符合融资规定的公益二类或从事生产经营活动的事业单位法人，以及国家规定可以作为借款人的其他经济组织。

三、产品特点和优势

（一）支持范围宽。从事科技创新、专利技术、实用新型、智能制造等产品研发生产企业和科研单位均可适用本产品。

（二）资金用途广。贷款资金可用于科技产品、专利技术、实用新型等成果转化、推广活动中各类资金需求，资金使用灵活、快捷、方便。

（三）贷款利率低。政策性银行实行保本微利，一般执行同期同档次LPR利率，符合条件的可执行优惠利率。

（四）贷款期限长。流动资金贷款期限1-3年，固定资产贷款

期限最长可达20年。

(五) 担保方式优。可采取抵押、质押、保证担保相结合的组合担保方式，符合条件的可采取信用贷款方式。

(六) 服务模式新。“一企一策”制定融资方案，专业团队对服务，随借随贷、随贷随还，可配套农发基金，投贷结合，双向支持。

四、贷款额度、利率、期限

贷款额度：以客户需求为导向，根据企业生产经营、科技研发、项目建设实际需求，结合企业财务状况、风险承受能力、担保措施等综合确定。

贷款利率：执行同期同档次LPR利率，综合考虑资金成本、风险溢价、综合收益等，可给予适度优惠。

贷款期限：流动资金一般1至3年，固定资产贷款最长不超过20年。

五、办理条件

(一) 生产经营等行政审批手续完备，符合国家产业政策、行业政策、环保政策及农发行业务范围。

(二) 生产经营正常，财务体系健全，资产负债、盈利能力等主要财务指标符合规定。

(三) 信用状况良好，信用等级评定符合农发行基本要求，无不良信用记录。

(四) 主要出资人符合信贷基本要求，财务状况正常，具备出资能力，信用记录良好。

(五) 相关项目需取得科技部门相关证书或认定文件，专利

产品、实用新型需取得相关专利权或认定证书。

六、办理流程、时间

实行优先办贷、集中办贷、限时办贷，开辟绿色办贷通道，流动资金贷款办贷时间一般为7个工作日以内，固定资产办贷时间一般为10个工作日以内。

贷款办理主要流程：贷款受理——贷款调查——贷款审查——贷款审议——贷款审批——合同签订——贷款发放。

七、业务咨询电话

0731-8517206。

技术提升支持贷款

一、产品概述

技术提升支持贷款是指为满足制造业企业基于更新设备、工艺升级、环保改造、信息化改造或数字化升级等生产技术提升过程中所产生的固定资产投资资金需求，以及其他纳入国家或省级政府主管部门工业企业技术改造计划清单中的优质项目建设资金需求，以企业未来综合收益为还款来源而发放的贷款。

二、适用对象

持续生产经营2年以上，生产经营正常，财务状况良好，发展前景稳定，信用状况较好，符合国家产业政策和该行行业信贷政策境内企业。

三、产品特点和优势

满足企业“大马拉小车”的技改项目融资需求；以企业未来综合收益为还款来源而发放的贷款。

项目总投资不超过借款人最近一期经审计（本部）净资产30%的项目，可不进行项目评估，总投占比在30%-50%的其他项目可适用评审合一简化流程；先进制造业企业利率LPR适当减点。

四、贷款额度、期限、利率要求

贷款额度：项目总投资的70%。

贷款期限：最长不超过6年。

贷款利率：应根据业务风险状况，按照国家利率定价政策合理确定。

五、办理条件

借款人条件：持续生产经营2年以上，生产经营正常，财务状况良好，发展前景稳定。信用等级在A+级（含）以上。信用状况良好，无重大不良记录。

项目条件：符合该行行业信贷政策与国家产业、环境保护、土地使用、资源利用、城市规划、安全生产等方面政策；需经国家有权部门审批、核准或备案的按照规定完成相关手续；符合国家对项目投资的资本金比例要求。

六、办理流程

借款申请——收集资料——尽职调查——评估——审查——审批，授权范围内正常业务处理时间，22个工作日。

七、业务咨询电话

中国工商银行湖南省分行公司业务部

张晓耀：13808415796，杨兰莉：13787010688，周冰莹：17752864306。

工银融资租赁-融资性直接租赁

一、产品释义

是由企业提出购置设备需求并指定供货厂商，由工商银行全资子公司工银租赁全额出资向厂商购买设备并出租给企业使用，企业按合同约定向工银租赁支付租金本息并在融资到期后回购设备。

二、适用场景

企业新购大型设备、生产线更新换代等。

三、产品优势

- (一) 相比设备购置贷款，金额更大；
- (二) 拥有增值税抵扣优势，降低融资成本；
- (三) 还款方式较灵活，还款安排可较好匹配企业未来现金流。

四、额度期限

- (一) 工银租赁审批权限达30亿元；
- (二) 融资期限视新购租赁资产的使用年限及企业资质等因素确定，大型设备一般为3-5年，部分高价值资产可达15年。

五、操作流程

经办行营销并向工银租赁推荐项目→工银租赁尽调、完成审查审批→工银租赁签约、租赁资金投放→经办行保理（可不作为审批前提条件）→经办行负责租期管理（与工银租赁签订委托管

理协议)。

六、业务咨询电话

中国工商银行湖南省分行公司投资银行团队

汤蓉：19918932877。

工银融资租赁-售后回租

一、产品释义

是由企业将名下拥有所有权的设备资产出售给工银租赁获得融资，工银租赁再将该设备资产返租给企业使用，企业按合同约定向工银租赁支付租金本息并在融资到期后回购设备。

二、适用场景

(一) 企业有流动资金需求且有合适的资产作为租赁资产，可租赁的资产包括大型设备、非公益性质的道路管廊等；

(二) 企业对资金用途要求较灵活的。

三、产品优势

(一) 可盘活企业存量资产，优化企业财务结构；

(二) 相比流贷期限更长，可满足企业中长期流动资金需求，也可作为过桥资金使用；

(三) 资金使用较灵活，无受托支付等限制；

(四) 还款方式较灵活，还款安排可较好匹配企业未来现金流。

四、额度期限

(一) 工银租赁审批权限达 30 亿元；

(二) 融资期限视租赁资产的剩余使用年限及企业资质等因素确定，一般为 3-8 年，部分高价值资产可达 15 年。

五、操作流程

经办行营销并向工银租赁推荐项目→工银租赁尽调、完成审查审批→工银租赁签约、租赁资金投放→经办行保理（可不作为审批前提条件）→经办行负责租期管理（与工银租赁签订委托管理协议）。

六、业务咨询电话

中国工商银行湖南省分行公司投资银行团队

汤蓉：19918932877。

e 抵快贷

一、产品简介

“e 抵快贷”是面向小微企业、小微企业主及个体工商户提供的以特定区域优质房地产作抵押的线上融资产品，贷款资金用于日常生产经营。

该行与借款人一次性签订循环借款合同，在合同规定的额度和有效期内，借款人通过网银自主提款、还款，并允许借款人多次提款、逐笔归还、循环使用的贷款业务。

二、适用对象

客户的房地产押品属于该行认定的房产区域内。

三、贷款额度、利率、期限

贷款额度：最高500万元，额度循环使用。

贷款利率：年利率为LPR上浮0-30BP。

贷款期限：合同最长10年，单笔最长12个月。

四、功能特点

抵押贷款、在线申请、快速审批、随借随还。

五、办理条件

小微企业及小微企业主征信良好；年龄在18周岁（含）至65周岁（不含）之间，具有合法有效身份和完全民事行为能力；经营实体经营情况良好。

六、办理流程、时间

全线上申请及提款入口：工行个人手机银行-贷款-小微e贷-e抵快贷，进入融资申请页面完成申请。

7*24小时均可申请和提款。

七、业务咨询电话

中国工商银行湖南省分行公司普惠金融事业部
唐成：13507319716。

税务贷

一、产品简介

税务贷是指基于企业经营及纳税数据，为小微客户提供的信用贷款业务。诚信经营、依法纳税，拥有良好信用记录即可获得准入。

二、适用对象

依法纳税、征信情况良好的小微企业主。

三、贷款额度、利率、期限

贷款额度：最高300万元、额度循环使用。

贷款利率：利率优惠、按日计算、按月结息。

贷款期限：单笔最长6个月，随借随还。

四、功能特点

信用贷款、在线申请、快速到账。

五、办理条件

企业法人代表征信良好；年龄在18周岁（含）至65周岁（不含）之间；企业持续纳税两年以上，纳税信用评级为A/B/M级，且无欠税信息。

六、办理流程、时间

企业法定代表人通过工行个人手机银行完成税务信息查询授权，并填写申请信息即可。

具体流程：客户在个人手机银行点击惠精选-本地服务-税务

贷，按提示完成税务信息查询授权后，按页面链接（或从个人手机银行-贷款-小微e贷-经营快贷）进入申请页面填写业务申请信息，完成申请。客户收到白名单生效短信后，进入个人手机银行-贷款-小微e贷-经营快贷，按提示提款。

7*24小时均可申请，每天07:00-21:00期间2小时即可获得授信。

七、业务咨询电话

中国工商银行湖南省分行公司普惠金融事业部

唐成：13507319716。

农业银行湖南省分行

湘科贷

一、产品简介

湘科贷是指农行向科创企业客户发放的，用于满足借款人正常生产经营过程中周转性流动资金需求的本外币中短期信贷业务。

二、适用对象

在国家重点支持的高新技术领域，持续进行研究开发与技术成果转化，形成企业核心自主知识产权，并以此为基础开展经营活动的企业。典型科创企业包括“独角兽”企业、“瞪羚”企业、“隐形冠军”、国家知识产权示范企业和优势企业等。

三、产品特点和优势

(一) 准入门槛低。准入门槛降低至 BBB- 级，判断风险可控的，准入级别可降低 2 级。

(二) 授信额度高。授信额度理论值不足的，经省行审批可以最多追加 3 亿元授信额度理论值，授信额度不得超过 5 亿元。

(三) 担保方式灵活。抵押、质押、信用等担保方式均可。接受以其专利权、商标权、著作权、集成电路布图设计版权等核心知识产权提供质押担保。对于优质企业可以接受信用方式。

对于长沙地区科创企业，可实施优惠政策。

四、贷款利率、期限、额度

(一) 期限。根据借款人实际情况合理确定，最长可达3年。

(二) 额度。单户授信额度最高可达5亿元。

(三) 利率。执行优惠利率。

五、办理条件

符合下列条件之一的，可认定为科创企业：

(一) 科创板上市企业及其直接或间接控股50%以上企业，以及纳入其合并报表范围内的企业。

(二) 工业和信息化部认定的专精特新“小巨人”企业。

(三) 国家级、省级高新技术企业。

(四) 全国科技型中小企业信息库中的科技型中小企业。

(五) 行业属于国家重点支持的高新技术领域，研发投入总额超过销售收入总额5%，近三年营业收入年增速不低于10%，拥有核心技术或知识产权的其他企业。2018年出台的《国家重点支持的高新技术领域》明确大类领域包括：电子新技术、生物与新医药技术、航空航天技术、新材料技术、高技术服务业、新能源及节能技术、资源与环境技术、高新技术改造传统产业等。

(六) 高层次人才创办企业。高层次人才的具体认定标准为：

1、国家级人才：包括国际大奖获得者、国家最高科学技术奖项获得者、中国科学院院士、中国工程院院士以及国家主管部门评选认定的人才计划清单内人员，如“万人计划”、“长江学者”、“青年长江学者”等；

2、省级人才：包括各省人才引进计划人才，省属主管机构评选认定的人才清单内人员，“双一流”大学及其下属机构、校办企业等或省级以上科研机构在编的教授、研究员或同等岗位职

级的人员。

六、办理流程、时间

- (一) 业务申请与受理。
- (二) 业务调查、审查及审批。
- (三) 合同签订。
- (四) 贷款发放。

办理时间视具体情况，最快1个月内可以完成。

七、业务咨询电话

省农行邓经理，电话：0731-84300723。

科技贷

一、产品简介

“科技贷”，为满足“科技型”小微企业日常经营、技改及设备更新等相关融资需求，以借款人整体经营收入作为还款来源的特色授信服务方案。

二、适用对象

国标小微企业，且属于科技厅认证高新技术企业、科技型中小企业，或属于工信厅认证的专精特新小巨人企业。

三、产品特色和优势

标准流程审批。通过标准模型测算信用额度最高可达500万元。增信方案可接受股权质押、三方担保、各类政府风险补偿、设备抵押、不动产抵押放大等风险缓释措施。

四、贷款额度、利率、期限等

产品额度最高1000万元，利率最低为LPR利率，期限最长3年。

五、办理条件

- (一) 该行信用等级在B+（含）以上。
- (二) 符合国家产业政策。
- (三) 在“科技贷”白名单内。
- (四) 符合该行反洗钱和绿色信贷管理要求。

5. 未触发负面清单。

六、办理流程、时间

提交完整资料到审批通过约3-5个工作日，根据落实增信条件不同提款流程时效不等，一般在5个工作日以内。

七、业务咨询电话

0731-85975256。

建设银行湖南省分行

科技云贷

一、产品简介

“科技云贷”是建设银行以“技术流”专属评价指标体系为基础，通过对小微企业知识产权进行综合评价，采用线上自助贷款流程办理的可循环人民币信用贷款业务。

二、适用对象

国家高新技术企业、科技型中小企业等具有科技技术优势的企业。

三、产品特点和优势

“科技云贷”以“技术流”专属评价指标体系为基础的线上自助贷款品种，具有提款快，支用灵活，线上办理等特点。

四、贷款额度、利率、期限等

（一）贷款额度：“科技云贷”单户贷款额度最高200万元。

（二）贷款期限：额度有效期最长1年，在核定的有效期内借款人可随时申请支用，单笔贷款到期日不超过循环额度有效期到期日。

（三）贷款利率：参照人民币贷款市场报价利率（LPR），综合考虑生产经营特点、信用状况、贷款用途、贷款期限和同业水平及定价授权权限，合理确定贷款利率。

五、办理条件

(一) 企业成立2年以上。

(二) 企业主年满18周岁且不超过60周岁，非港、澳、台及外籍人士。

(三) 企业在其他银行授信不超过2家；企业及企业主在其他银行信贷余额不超过500万元（个人房贷及信用卡额度除外）。

(四) 企业及企业主信用记录良好。

(五) 企业需满足一下条件之一：

1. 企业是国家高新技术企业，或者科技型中小企业，且资格证书在有效期内。

2. 企业拥有1项或多项下列知识产权：发明公布、发明授权、实用新型、软件著作权、外观设计专利。

3. 采用“技术流”专属评价指标体系计算的结果等级在T8及以上。

六、办理流程、时间

办理流程主要包括①借款人提出申请②额度申报③支用申请④贷款发放四个环节。全流程可在线上完成，办理时间约3个工作日左右。

七、业务咨询电话

省建行联系人：杨震，电话：0731-84419413。

科技转化贷款

一、产品简介

科技转化贷款是指建设银行向科技型企业发放的，用于符合办法规定的科技成果转化活动的人民币贷款。

二、适用对象

在高技术制造业、先进制造业以及战略性新兴产业等国家重点支持领域，持续进行研究开发与技术成果转化，形成企业核心知识产权，并以此为基础开展经营活动的企业法人。

三、产品特点和优势

科技转化贷款是针对科技型企业轻资产、技术密集的特点，创新知识产权、新三板股份担保方式，是为科技型企业量身定制的贷款产品。

四、贷款额度、利率、期限等

（一）贷款额度：科技转化贷款金额应在核定的额度之内，根据借款人的实际需求、信用状况、资金周转特点和现金流等因素，按照监管和该行关于流动资金贷款计算要求合理确定。

（二）贷款期限：贷款用于科技成果后续转化的，最长不超过三年（含）；贷款用于科技成果产业化的，最长不超过五年（含）。

（三）贷款利率：贷款利率采用以LPR为定价基准加减点的方式确定，需符合总行价格管理政策。经办机构应综合考虑企业

规模、信用状况、经营实力及当地同业水平，合理确定贷款价格。

五、办理条件

(一) 借款人的经营期限或存续期限应长于贷款期限。

(二) 在建设银行开立基本结算账户或一般存款账户。

(三) 借款人股权关系清晰，具有健全的组织架构，财务制度规范。

(四) 借款人信用状况良好，无不良信用记录，无恶意逃废债、欺诈等重大不良记录。

(五) 借款人高新技术产品（服务）收入占企业当年总收入的50%以上，近两年销售收入连续增长（成立不满两年的除外）。

(六) 借款人的科技成果转化对象为专利技术、计算机软件、技术秘密、集成电路布图设计、植物新品种、新药、设计图、配方等。

(七) 借款人通过自主研发、受让、受赠、并购等方式，获得对其科技成果在技术上发挥核心支持作用的知识产权所有权，知识产权明晰。

(八) 借款人不存在该行反洗钱客户身份识别管理制度规定的禁止准入情形或停止业务关系的情形。如涉及洗钱高风险或中高风险等级的客户，应在完成相应的审批流程后审慎开展该项业务。

(九) 建设银行认为必须满足的其他条件。

六、办理流程、时间

办理流程主要包括①借款人提出申请②贷前调查③额度申报

④贷款发放四个环节。办理时间约20个工作日左右，具体视借款人及项目情况确定。

七、业务咨询电话

省建行联系人：盛轶茜，电话：0731-84419413。

交通银行湖南省分行

知识产权质押贷款

一、产品简介

智融通产品（知识产权质押贷款）是指交通银行向中小微企业发放的，由企业以合法有效的发明专利和实用新型专利权提供质押担保，或与其他担保方式组合担保的，用于满足企业生产经营需要的的贷款业务。

二、适用对象

公司或实际控制人拥有已授权发明专利和实用新型专利的中小微科技型企业，且专利已用于生产经营并产生一定经济效益的企业。

三、产品特点和优势

由交通银行、湖南省知识产权交易中心及担保公司三方合作，并以协议形式由湖南省知识产权质押融资风补基金、湖南省知识产权交易中心和指定担保机构提供一定比例增信。

四、贷款额度、利率、期限等

贷款额度单笔最高为500万元，期限最长2年，利率不高于基准上浮30%。

五、办理条件

在湖南省内登记注册两年以上，纳税地点在湖南省内的独立法人企业，符合当地区域产业发展战略和扶持政策，企业及个人

无不良信用记录。

六、办理流程、时间

(一) 企业提出贷款申请，提交资料；

(二) 交通银行根据资料情况，查询企业公开信息，判断是否符合准入要求；

(三) 交通银行向知识产权交易中心出具《入围企业征询意见函》，向担保机构出具书面《推荐函》。

(四) 交通银行发函后联合知识产权交易中心、合作担保机构、已准入合作的知识产权评估机构开展综合尽调。

(五) 综合尽调完成后，知识产权评估机构出具资产评估报告，担保公司进行独立审批，出具《担保意向书》。省产权交易中心根据自身要求进行审查，同意纳入风补的出具《征询回复函》。

(六) 办理知识产权质押登记手续（时间一般需要7个工作日）。

七、业务咨询电话

白经理：0731-82249681。

股权投资

一、产品简介

交银科创股权投资基金（上海）

二、适用对象

高端装备、新一代信息技术、新能源、生物医药、新材料、节能环保等领域内具有较高成长性的科技创新型企业。

三、产品特点和优势

(一) 科技创新型企业普遍存在着“轻资产、高研发、高投入、利润为负”等特征，导致商业银行按照传统贷款审批理念难以给予其贷款支持。通过引入股权投资，可为上述类型企业实现金融赋能，帮助企业顺利渡过成长阶段。

(二) 交银科创股权投资基金（上海）为首只交通银行集团下属子公司出资设立及管理的投资于上述领域的股权投资基金，举全行之力挖掘并投资战略新兴行业的龙头企业和未来之星，通过综合金融服务扶持优秀新兴行业企业群。

(三) 基金管理人为交银国际（上海）股权投资管理有限公司，为交银国际在上海的全资子公司，系交通银行集团直属、注册于香港的全牌照资本市场服务机构。公司在人工智能、互联网、生物医药等行业拥有将近30起项目的股权投资及成功退出的经验；并积累超过150家科技型企业数据库。

四、贷款额度、利率、期限等

(一) 投资费率

基金管理费率为2%/年，根据实缴出资额度收取；投资门槛收益为8%，年均收益率超过部分，管理人提取20%超额收益。

(二) 投资期限

3+2+2（3年投资期，2年退出期，2年延长期）。

(三) 基金管理人

交银国际（上海）股权投资管理有限公司。

4. 投资规模

根据具体投资项目，以基金实际募集规模为准。

五、办理条件

由基金管理人独立负责项目调查和投资决策，准入条件包括：

（一）优先选择符合科创板上市标准的企业，拥有自己的核心技术，是细分行业的龙头，拥有成熟的、被市场验证的商业模式；

（二）以成长阶段和成熟阶段的项目为主，尤其是 Pre-IPO 项目；

（三）退出方式：以实现国内科创板上市为主，同时考虑转让予第三方投资者、实际控制人/大股东回购等多种退出途径。

六、办理流程、时间

（一）主要流程：分行推荐项目——基金管理人独立调查——第三方中介机构出具合规性要件——基金投资决策委员会审批——各方商定投资条款并签约——基金募集到位后对企业投资——投后管理。

（二）所需时间：一般为 3 个月。

七、业务咨询电话

郭经理，0731-82249709。

战疫芙蓉人才贷

一、产品简介

“战疫芙蓉人才贷”业务是指该行对以国家和湖南省级重大人才工程入选者为实际控制人、股东的在湘注册企业发放的，根据其研发、生产经营需求给予一定授信额度的授信业务。

二、适用对象

适用于经国家行政主管部门批准成立的，以国家和湖南省级重大人才工程入选者为实际控制人、股东的在湘注册企业。

三、产品特点和优势

（一）担保方式灵活。原则上应采用信用方式授信。不满足该行信用授信相关要求或信用授信额度不足以满足需求的，可追加该行认可的抵押、质押、保证担保。

（二）期限长。购置厂房等固定资产的可达10年；科创企业技术研发及成果转化的可达3年，并可结合企业实际需求给予最长2年的还利息不还本金的宽限期；其余用途的贷款期限为1年。

（三）额度高。单一企业免抵押、免担保授信额度最高可达3000万元。

四、贷款额度、利率、期限等

贷款额度：单一企业免抵押、免担保授信额度最高可达3000万元。

贷款期限：单笔业务期限根据贷款余额确定，购置厂房等固定资产的可达10年；科创企业技术研发及成果转化的可达3年，并可结合企业实际需求给予最长2年的还利息不还本金的宽限期；其余用途的贷款期限为1年。

贷款利率：一年期贷款年利率不高于最近公布的一年期LPR减45BP；贷款期限超过一年的，年利率不高于最近公布的五年期LPR。

五、办理条件

（一）能提供相关政府部门重大人才工程入选者认定或公示材料（通过政府官网公示的可在材料上注明网址）以及企业相关注册登记及经营情况证明材料。

（二）恪守信誉，有还本付息的能力。

（三）能提供经当地市州委人才办审核的人才身份信息。

六、办理流程、时间

（一）业务申请。企业向该行提供业务申请材料，并向该行提出贷款申请。

（二）业务调查及审批。该行按照相关授信规定，对该业务申请进行调查及审查，并按流程报授信审批机构审批。

（三）贷款发放。企业向该行提出贷款申请，并提供资金用途证明材料，该行对资料的真实性和有效性进行专业审查后，实现贷款发放。

七、业务咨询电话

联系人：黄经理，电话：0731-89828851。

知识产权质押贷款

一、产品简介

知识产权质押融资业务是指该行为符合条件的企业以合法有效的知识产权做质押，在该行办理的融资业务。

二、适用对象

该产品主要适用于能够以合法有效的知识产权作质押的科技型中小微企业。

三、产品特点和优势

(一) 担保方式灵活。可提供知识产权质押，也可与其他担保方式组合担保，提升授信额度。

(二) 成本低。省市区各级政府均有相关扶持政策，对业务申请过程中产生的评估、登记费用及贷款利息提供补贴。

(三) 额度高。根据企业经营状况、实际资金需求量及可用于还款的现金流确定，最高可达1000万元。

四、贷款额度、利率、期限等

贷款额度：最高不超过1000万元。

贷款期限：最长不超过1年，知识产权质押融资风险补偿资金担保可放宽到2年。

贷款利率：利率根据该行相关规定执行。

五、办理条件

(一) 应有合法经营的证照，企业有2年（含）以上的经营业

绩和最近2年连续盈利记录，有固定的经营场所。

(二) 能提供合格的知识产权质押等足值有效的担保方式。

(三) 企业的法定代表人、主要经营管理者、技术持有人、股东具有良好的信用记录，最近24个月内不超过连续3期或累计6期逾期授信记录，且当前无逾期无欠息。

(四) 企业（法人）无不良信用记录，具备良好还款能力。企业及实际控制人作为被告的未完结诉讼记录不超过3条，无作为被执行人的未完结诉讼，无失信被执行人记录。

(五) 该行规定的其他条件。

六、办理流程、时间

(一) 业务申请。企业向该行提供业务申请材料，并向该行提出贷款申请。

(二) 业务调查及审批。该行按照相关授信规定，对该业务申请进行调查及审查，并按流程报授信审批机构审批。

(三) 贷款发放。企业向该行提出贷款申请，并提供资金用途证明材料，该行对资料的真实性和有效性进行专业审查后，实现贷款发放。

七、业务咨询电话

联系人：黄经理，电话：0731-89828851。

长沙银行

优才贷

一、产品简介

“优才贷”是长沙银行作为长沙市人民政府合作银行，向长沙市高层次人才及其企业发放的，由风补资金提供担保，用于扶持其开展科技成果转化的信用贷款业务。

二、适用对象

长沙市委组织部认定的A、B、C、D四类人才或人才所在企业。

三、产品特点和优势

- 1、额度高，可达2000万；
- 2、审批快，不超过10个工作日；
- 3、担保活，信用或质押；
- 4、增值多，享受贵宾权益。

四、贷款额度、利率、期限等

个人最高300万，企业最高1000万，个人与企业组合最高可达2000万；贷款利率最高不超过最近公布的一年期LPR+150BP；期限最长24个月，单笔贷款最长12个月；按月付息、到期还本或等额本息；担保方式可使用信用、个人保证、知识产权、股权、动产、应收账款质押等。

五、办理条件

长沙市委组织部认定的 A、B、C、D 四类人才。

六、办理流程、时间

(一) 收集扫码下载“长沙人才”APP 选择“优才贷”金融服务，填写相关信息；

(二) 长沙银行安排专职客户经理受理业务，预约上门拜访时间；

(三) 长沙银行按流程进行贷款审查审批、合同签署；

(四) 长沙银行审批不超过 10 个工作日，发放贷款。

七、业务咨询电话

谢琨霖：18874261488。

投贷跟

一、产品简介

长沙银行与风险投资机构建立战略合作，信息共享。企业获得风险投资机构提供的股权融资服务的基础上，长沙银行配套提供贷款，形成“股权+贷款”的融资服务模式。

二、适用对象

重点支持高新技术领域或战略新兴行业的科技型企业，且风险投资机构的股权投资资金已到位。

三、产品特点和优势

担保灵活，与风险投资机构合作，满足客户多样化需求，与投资机构投贷并举。

四、贷款额度、利率、期限等

（一）贷款额度：授信额度根据借款人的生产经营情况、信用状况、偿债能力、股权价值等综合核定。原则上单个企业授信额度最高不超过风险投资机构实际投资额的70%；具体额度需根据担保方式和企业实际情况确定。

（二）利率：根据风险收益平衡原则，根据企业实际经营情况实行差别化的利率定价。

（三）期限：授信期限最长3年，授信项下单笔业务期限原则上不超过1年。

五、办理条件

(一) 重点支持高新技术领域或战略新兴行业的科技型企业，成立2年以上，经营效益良好，产品或服务质量稳定、销售渠道通畅；

(二) 企业内部财务制度体系健全，主营业务突出，且具有良好的成长性；

(三) 无不良商用信用记录，最近2年在金融机构无不良信用记录；

(四) 风险投资机构的股权投资资金已经到位，且相应的股权已完成过户登记手续。

六、办理流程、时间

办理流程：线下办理。

办理时间：周一至周五 8:30-17:30。

七、业务咨询电话

0731-85150181。

福祥·知识产权质押贷

一、产品简介

知识产权质押贷款是指生产型企业以其自有核心技术和专利权等作为质押，获得的短期流动资金贷款。

二、适用对象

具有自有核心技术、专利等知识产权的创业和科技创新型企业，用于质押的知识产权必须具有一定的销售市场，易于流通变现。

三、产品特点和优势

流程短、额度高、免抵押，利率低。

四、贷款额度、利率、期限等

贷款额度根据借款人的实际需求、知识产权价值及变现程度确定，最高可达1000万元。贷款利率根据各农商银行利率定价办法执行。贷款期限依据生产、经营周期合理确定，一般贷款期限不超过1年。

五、办理条件

（一）企业生产经营符合国家产业政策，产品适销对路，在市场上有较强的竞争能力。

（二）企业的法定代表人、实际控制人、股东、主要经营管理者、技术持有人具有良好的信用记录。

(三) 提供质押的知识产权(专利权)无明显瑕疵或影响质押权实现的其他因素。

(四) 该行规定的其他条件。

六、办理流程、时间

客户申请——受理与调查——信贷初评——信贷审批——签订合同——发放贷款。办理时间7-10个工作日。

七、业务咨询电话

详询各地农商银行或致电湖南农信客服电话96518。

长沙农商银行-风险补偿基金贷款

一、产品简介

风险补偿基金贷是长沙农商银行针对长沙市各合作园区推荐的企业发放的贷款。在园区提供一定风险补偿资金的基础上,由企业自愿缴纳一定比例的保证金,和园区提供的风险补偿铺底资金作为增信手段办理信贷业务。

二、适用对象

在合作办贷的行业协会、商会组织、产业功能园区内进行生产经营的企业。

三、产品特点和优势

免抵押、低成本、手续简便,额度循环,灵活方便。

四、贷款额度、利率、期限等

贷款额度、利率按照《中小微企业信贷风险补偿基金业务合

作协议》，授信期限原则上为一年。

五、办理条件

(一) 在长沙市辖区内依法注册登记，属于风险补偿基金企业库内的小微企业或具备以下条件之一的小微企业：

- 1、采用高新技术、具备自主知识产权；
- 2、拥有国家、省、市立项的科技计划；
- 3、经济效益较好、具有中长期发展前景；
- 4、海外高级人才归国创业创新；
- 5、长沙市政府确定的其他重点支持的小微企业。

(二) 符合当地区域产业发展战略和扶持政策，符合该行业信贷政策，有固定经营场所，依法合规从事生产经营。

(三) 无参与民间高息借贷、高风险投机行为，且其实际控制人及其配偶无涉黑、参与民间高息借贷等行为。

六、办理流程、时间

签订合作协议——客户推荐——受理准入——客户调查——审查审批——贷款发放和备案。办理时间3个工作日可完成审批。

七、业务咨询电话

长沙农商银行各营业网点或致电 89801679。

长沙农商银行-科创上市贷

一、产品简介

科创上市贷是长沙农商银行针对科创板上市后备企业、科技创新专板等企业发放的，用于企业加大研发投入、开拓市场、引进和培育人才、创新产品应用推广等方面的信用贷款业务。

二、适用对象

具备科创属性，进入科创板上市后备企业库或者科技创新专板的企业客户。

三、产品特点和优势

无需抵押、随借随还，循环使用。

四、贷款额度、利率、期限等

贷款额度综合考虑企业经营能力、财务状况、企业主家庭资产、企业及企业主总体负债情况等因素确定，最高额度200万元。贷款利率根据客户风险评级等因素综合确定，不高于同业利率。贷款期限一般不超过1年，最长期限不超过3年。

五、办理条件

- (一) 科创板上市后备企业库客户，科技创新类企业客户；
- (二) 拥有国家、省、市立项的科技计划；
- (三) 经济效益较好、具有中长期发展前景；
- (四) 长沙市政府确定的其他重点支持的小微科技型企业；
- (五) 符合当地区域产业发展战略和扶持政策，有固定经营

场所，依法合规从事生产经营；

（六）企业及企业主信用记录较好，无参与民间高息借贷、高风险投机行为，且其实际控制人及其配偶无涉黑、参与民间高息借贷等行为。

六、办理流程、时间

客户申请——受理与调查——信贷初评——信贷审批——签订合同——发放贷款。办理时间7-10个工作日。

七、业务咨询电话

长沙农商银行各营业网点或致电89801679。

长沙农商银行-科技优才贷

一、产品简介

科技优才贷是长沙农商银行针对科技创新高层次人才发放的，用于满足其购车、装修、旅游、教育、医疗等用途的小额信用贷款。

二、适用对象

进入优秀博士后创新人才、湖湘青年科技创新人才、科技领军人才和湖湘高层次人才库的个人客户。

三、产品特点和优势

免抵押、线上放款还款、额度循环。

四、贷款额度、利率、期限等

贷款额度综合考虑借款人家庭收入情况、家庭资产及负债情

况等因素确定，最高额度50万元。贷款利率根据客户风险评级等因素综合确定，不高于同业利率。贷款期限一般不超过1年，最长期限不超过3年。

五、办理条件

根据所属人才类别不同，科创优才贷分为五类客户。各类客户范围如下：

（一）大学生科技创新创业人才客户

- 1、湖南省高等院校（含职业技术学院）大学生；
- 2、通过校园科技创新创业选拔并上报至省科技厅认定的大学生；
- 3、优先考虑入选国家创新人才培养示范基地的高校大学生。

（二）优秀博士后创新人才客户

- 1、获得博士学位5年的全日制博士，已从事或当年度拟从事博士后研究工作的人员；
- 2、通过湖南省科技厅优秀博士后创新人才评定的人员；
- 3、研究方向为湖南省重大战略、高新技术和基础科学前沿领域。

（三）湖湘青年科技创新人才客户

- 1、通过湖南省科技厅湖湘青年科技创新人才评定的人员；
- 2、获得博士学位和副高以上专业技术职务。

（四）科技领军人才客户

- 1、通过湖南省科技厅科技创新领军人才评定的人员；
- 2、从事科研一线、企业和新型研发机构科技人才，或者主持或参与省级以上重大科技创新项目和重点科技创新平台建设的

人才；

3、企业主要创办者和实际控制人，具有较强的创新创业精神、市场开拓和经营管理能力。

（五）湖湘高层次人才客户

1、通过湖南省科技厅湖湘高层次人才评定的人员；

2、符合湖湘青年科技创新和科技领军人才客户条件的。

借款人及其配偶信用记录较好，无参与民间高息借贷、高风险投机行为，无涉黑、参与民间高息借贷等行为。借款人或家庭成员在长沙地区长期居住1年以上，有稳定的居住场所。

六、办理流程、时间

客户申请——受理与调查——信贷初评——信贷审批——签订合同——发放贷款。办理时间7-10个工作日。

七、业务咨询电话

长沙农商银行各营业网点或致电89801679。

宁乡农商银行-企业保证贷款

一、产品简介

企业保证贷款是宁乡农商银行面向经营状况良好的高新技术企业客户，以具备担保能力的民营和中小微企业提供保证担保的免抵（质）押贷款。

二、适用对象

经国家工商行政管理机关核准并登记有效，且企业生产经营

符合国家产业政策，经营状况良好的高新技术企业。

三、产品特点和优势

无需抵押、手续简便，审批快捷。

四、贷款额度、利率、期限等

贷款额度根据企业自身需求及担保人担保能力确定，最高可达2000万元。根据借款人产品生产周期、综合还款能力确定，一般贷款期限不超过3年，贷款利率优惠。

五、办理条件

(一) 企业经营合法正常，具有持续经营能力和良好的财务状况；

(二) 企业信用状况良好，未发生拖欠金融机构贷款本息的情况，还款能力与还款意愿强；

(三) 生产经营正常，现金流量充足，无重大经济纠纷或资不抵债等潜在风险；

(四) 担保人具备担保能力。

六、办理流程、时间

符合申贷条件的客户提交贷款申请→银行受理申请→贷款审查审批→贷款发放（审批流程一般最长不超过7个工作日）。

七、业务咨询电话

0731-87874789。

星沙农商银行-创业帮扶贷

一、产品简介

“创业帮扶贷”是湖南星沙农村商业银行与政府促进就业小额担保中心合作，面向长沙市个人和企业发放的，用于支持高科技型企业创业的人民币贷款。

二、适用对象

“创业帮扶贷”适用对象为经政府有关部门推荐的信用良好、有良好创业项目的借款人。

三、产品特点和优势

流程短、政府贴息、担保方式灵活。

四、贷款额度、利率、期限等

个人贷款额度最高10万元，合伙经营额度最高不超过50万元。年利率不低于6%。期限最长24个月。

五、办理条件

- (一) 长沙县（含经开区）内自主创业的个人和企业；
- (二) 在法定劳动年龄以内，信用良好，具备一定创业能力和创业条件；
- (三) 自筹资金已到位；
- (四) 经政府有关部门审核，并由政府有关部门提交资料；
- (五) 政府提供保证金担保，同时借款人需提供反担保；
- (六) 借款人为企业的需符合该行关于企业借款人的相关条件。

六、办理流程、时间

客户申请→贷前调查→面谈面签→审查审批→办理担保手续→签约放款。

七、业务咨询电话

0731-84652448。

茶陵农商银行-绿色能源光伏贷

一、产品简介

“绿色能源-光伏贷”贷款是指大型光伏发电企业与茶陵农商银行签订银企合作协议后，农商银行为企业和个人客户购置光伏发电系统所发放的贷款。

二、适用对象

有稳定经济收入和良好信用，有偿还贷款本息的能力，有合法有效的购买光伏发电设备合同、协议等符合贷款条件的企业及个人。

三、产品特点和优势

期限长、利率低、手续便捷。

四、贷款额度、利率、期限等

贷款额度不得超过设备款的70%（根据政策适度进行调整），贷款执行利率按《湖南茶陵农村商业银行股份有限公司贷款利率定价管理办法》中规定的同档次个人住房按揭贷款利率加60个基点执行，贷款期限最长为7年。

五、办理条件

- (一) 有稳定经济收入和良好信用，有偿还贷款本息的能力；
- (二) 有合法有效的购买光伏发电设备合同、协议；
- (三) 有规定比例以上的自筹资金并用于所购光伏发电设备；
- (四) 在该行开立个人结算账户并同意通过该账户偿还贷款本息；
- (五) 合作企业出具的推荐函。

六、办理流程、时间

客户申请——受理与调查——信贷初评——信贷审批——签订合同——发放贷款。办理时间约2-5个工作日。

七、业务咨询电话

0731-22063923。

潇湘财银贷

一、产品简介

潇湘财银贷是财政部门与银行合作，省市（县）两级财政按1:1比例设立信贷风险保证金分别存入合作银行，合作银行原则上按不低于存入信贷风险保证金的5倍向园区民营企业、工业企业、小微企业提供免抵押、低利息的信用贷款。

二、适用对象

辖内有贷款需求的高新技术企业。符合国家相关产业政策、环境保护、规划、安全生产等“红线”要求，属装备、食品、电子、信息、农产品加工等优势产业，制造强省建设重点产业领域20个工业新兴优势产业链，以及新材料、医药、节能环保等战略性新兴产业。重点支持高新技术企业、科技型中小企业、上市后备资源库企业、供应链金融核心企业、小巨人企业等。

三、产品特点和优势

贷款利率低、手续便捷、财政风险补偿。

四、贷款额度、利率、期限等

（一）贷款额度。微型企业贷款额度不超过500万元（其中300万元及以下主要为信用贷款），小型企业贷款额度不超过1000万元。

（二）贷款利率。利率上浮最高不超过人民银行同期贷款市场报价利率（LPR）的30%。

(三) 贷款期限。一般不超过1年，续贷不超过3年。

五、办理条件

(一) 成立1年以上，正常运营且符合国家小微企业规模类型划分标准；

(二) 技术有优势、产品有市场、发展潜力较大、无不良信用记录，未涉及民间融资和非法集资；

(三) 原则上上年度各项纳税额合计达5万元以上，上年末企业资产负债率不超过75%；

(四) 入选财政厅省市高新技术白名单企业；营业场地在该行辖区；贷款用途真实、明确、合法；无重大不良信用记录。

六、办理流程、时间

市县财政部门会同合作银行分支机构等单位对本地区园区企业进行资信调查，拟定贷款企业“白名单”，初步确定一年期企业信贷规模和财政信贷风险保证金需求。

公示后的“白名单”企业可在一年内通过湖南金融资产交易中心“中小微企业金融信息综合服务平台”（以下简称信息平台）向合作银行分支机构提出贷款申请。

七、业务咨询电话

邵阳农商银行 0739-5623837，新宁农商银行 0739-4830543，嘉禾农商银行 0735-6628159，资兴农商银行 0735-3323788，新化农商银行 0738-3239083，新田农商银行 0746-4721532，中方农商银行 0745-2813922/0745-2813909，辰溪农商银行 0745-5253008，芷江农商银行 0745-6821617，通道农商银行 0745-8626356。

常德农商银行-科创贷

一、产品简介

科创贷款是常德农商银行与常德市科技局、财鑫科技担保公司三方合作，各自承担约定的风险分摊比例，为扶持常德市科技型中小微企业科技创新而发放的保证担保贷款。

二、适用对象

经常德市科技局认定的科技型中小微企业。

三、产品特点和优势

政府引导、多方协作、市场运作、专业管理。

四、贷款额度、利率、期限等

贷款额度不超过1000万元，期限1年（含）以内，贷款利率按央行公布的当期一年期LPR加点，最高不超过年息4.35%。

五、办理条件

借款人为常德市科技局、财鑫科技担保公司、常德农商银行三方确定的科技型中小微企业，同时企业产品属于《国家重点支持的高新技术领域》范围或其他符合战略新兴产业支持的领域。

六、办理流程、时间

借款人申请→科技局评估→财鑫科技担保受理、农商行受理调查→审查→审批→发放。受理后7个工作日内完成。

七、业务咨询电话

0736-7258183（常德农商银行）。

浦发银行长沙分行

科贷易

一、产品简介

浦发银行针对科技型小微企业普遍缺乏有效抵押、轻资产、财务不规范等现状，充分利用政府财政资源、PE/VC资源，并综合参考小微企业的供应链客户、纳税情况、技术专利等资源，对标科创板上市企业标准，结合科技型企业特征，将科技型企业分为初创期、成长期、Pre-科创板三个阶段，并根据每个阶段科技型企业发展需求打造拳头产品。

（一）初创期产品：

A轮融资贷：为获得清科前100名PE/VC等投资机构投资的企业提供信用贷款，融资额二度不超过投资金额的1/3。

（二）成长期产品：

投资过桥贷：清科前100名PE/VC与A轮以后的科技型达成投资协议后，科技型企业可在获得投资机构最终投资前获得过桥信用贷款。

科技快速贷：面向获得国家高新技术企业称号或地方政府认定的优质科技型企业，建立标准化的客户准入条件，最高提供500万人民币的信用贷款。

（三）Pre科创板阶段产品：

小巨人信用贷：针对达到科创板上市标准的未上市科技型企

业，浦发银行最高可给予3000万元信用贷款。

二、适用对象

获得清科前100名PE/VC等投资机构A轮投资的科技型企业；
经过A轮投资后，与清科前100名PE/VC再次达成投资协议的科技型企业；

获得国家高新技术企业称号或者地方政府资质认定的优质科技型企业。

二、贷款金额、利率和期限

贷款额度：根据企业的经营规模和获取投资情况，给予500万元—3000万元的信贷额度。

贷款利率：年利率为LPR上浮0—30%。

贷款期限：贷款期限最长可达12个月。

四、产品特点

贯穿企业成长周期：从企业初创期、获得A轮融资到拟上市阶段，均有相应的科技金融服务支持配套。

标准化审批流程：对符合条件的科创型企业标准化审批，放款迅速。

担保方式灵活：以企业科技实力和未来成长性为授信合作依据，灵活采用股权质押、专利权质押、投贷联动等模式弱化担保方式。

还款灵活：等额本息，按月还款，可提前还款。

五、办理流程：

该行线上受理企业申请，线下开展信贷调查，对于符合该行准入要求的科创型企业，从受理申请开始10个工作日内完成审

批。

六、业务咨询电话

浦发银行长沙分行小企业经营中心：0731-81808937。

票 据 池

一、产品简介

票据池是浦发银行利用营业网点和电子网络为客户提供的一项高效管理商业汇票的创新业务，该行提供单一式票据池、集团式票据池和集群式票据池管理服务，票据池提供票据集中管理服务、质押融资服务、资金管理和其他增值服务。

二、适用对象

适用汽车、钢铁、医药、电力等行业中的供应链金融核心企业，以及票据结算量大的中小客户。

通过票据池实现票据集中管理，财务人员能实时掌握票据持有和到期情况，有效降低财务人员接触假票、克隆票，变造票的风险，为企业提供便捷的票据融资通道，提供多样化的融资品种，在线融资，便捷高效。

三、产品特点与优势

票据保管：该行为客户提供票据代为保管服务，提供票面验证、票据查询、到期自动托收等服务。客户可通过浦发银行网银，实施查询进入票据池的票据信息及票据状态。

票据池质押融资：以票据池中的银票作为质押担保，为票据

池成员单位提供流动资金贷款，开立银行承兑汇票、开立非融资性保函、商业汇票贴现、商票保证、商票保贴、开立信用证、进口押汇、进口代付、进口保付、跨境项下融资产品服务等。

票据池质押在线融资：以票据池中的银票作为质押担保，通过浦发银行网银办理银行承兑汇票开票、商业承兑汇票保证和人民币短期流动资金循环贷款等业务。

集群式票据管理服务：可授权相关企业通过该行网银查询企业入池票据的托管，质押及融资等信息，共享票据信息，满足管理需要。

计价管理：通过网银、银企直连等电子渠道查询集团内部各票据池成员的融资金额，融资的业务品种，有利于企业集团实现内部计价功能，优化集团管理，

资金管理：可同步申请人民币资金池业务，实现票据池内托回收款的实时归集。

四、办理流程、时间

1、业务准备：企业在该行获得授信，开通票据池合作协议，签署相关质押合同，开立回款保证金账户。

2、浦发银行配备专业人员定向服务，在10个工作日内完成授信额度审批。

3、完成授信额度审批后，客户通过登录浦发银行网银票据池在线自助融资，秒级放款。

五、业务咨询电话

浦发银行长沙分行交易银行部：0731-81808809；0731-81808806

中信银行长沙分行

投贷联动

一、产品简介

依托中信银行投资银行的中介服务能力和价值判断能力，通过与产业资本、股权投资基金和证券公司紧密合作，从其已投或保荐项目中筛选优质企业，为企业提供商业银行贷款，并介入其后续的投资银行金融服务。

二、适用对象

高成长科技企业。

三、产品特点和优势

不止于贷款，中信银行以科技企业贷款为起点，提供咨询顾问服务、嫁接金融资源、引入产业资源，在企业成长期持续提供综合融资金融服务方案。

四、贷款额度、利率、期限等

单笔单议：根据客户具体需求情况量身定制。

五、办理条件

已获得主流产业资本或股权投资基金投资的优质企业。

六、办理流程、时间

流程：授信资料收集撰写授信报告——产品部门立项——有权机构授信审批——落实批复条件——用信提款。

时间：单笔单议。

七、业务咨询电话

中信银行长沙分行投资银行部，0731-85013785。

股权投资基金

一、产品简介

中信银行通过科创企业股权投资基金，直接投资于未上市科技创新企业股权。

二、适用对象

- (一) 细分行业的头部企业；
- (二) 专注于科技创新企业；
- (三) PE 和 Pre-IPO 投资风格。

三、产品特点和优势

助力优质科技创新企业获得股权融资，加速成长。

四、贷款额度、利率、期限等

单笔单议：根据客户具体需求情况量身定制。

五、办理条件

- (一) 细分行业的头部企业。
- (二) 专注于科技创新企业。

六、办理流程、时间

流程：授信资料收集撰写授信报告——产品部门立项——有权机构授信审批——落实批复条件——用信提款。

时间：单笔单议。

七、业务咨询电话

中信银行长沙分行投资银行，0731-85013785。

股权激励融资

一、产品简介

中信银行为拟上市公司的高管、核心员工参与股权激励计划提供融资支持，助力企业高管、核心员工分享企业成长和上市红利。

二、适用对象

参与拟上市公司股权激励的高管、核心员工。

三、产品特点和优势

- (一) 长期资金，与企业资本运作节奏匹配；
- (二) 信用融资，避免上市障碍；
- (三) 大额融资，人均亿元以上。

四、贷款额度、利率、期限等

单笔单议：根据客户具体需求情况量身定制。

五、办理条件

- (一) 上市预期相对明确；
- (二) 高管、核心员工具有极高的信用；
- (三) 上市后估值有望显著提升。

六、办理流程、时间

流程：授信资料收集撰写授信报告——产品部门立项——有权机构授信审批——落实批复条件——用信提款。

时间：单笔单议。

七、业务咨询电话

中信银行长沙分行投资银行部，0731-85013785。

双创专项债务融资工具

一、产品简介

双创专项债务融资工具是指非金融企业在银行间市场发行的，募集资金通过投债联动的模式直接用于支持双创企业发展的债务融资工具。该产品能满足双创企业的融资需求，降低企业的创业风险和创新成本，支持双创企业发展，产品载体可以是中期票据也可以是定向票据。

二、适用对象

大型龙头制造、科技企业，园区级平台。

三、产品特点和优势

（一）创新性：该产品较其他债券融资工具属于国家政策支持鼓励类，中国银行间市场交易商协会对双创债采取绿色通道审批，可批、可操作性强。

（二）募集资金可用于双创企业：第一，补充企业运营资金或偿还银行贷款；第二，用于高新园区基础设施建设；第三，通过委托贷款支持双创企业发展；第四，直接对双创企业进行股权投资。1、目前协会要求必须有一定比例的募集资金用途第三、第四类；原则上不得超过注册金额30%。2、若用于第四类用途股权投资，只限于投资非上市公司股权，不可用于上市公司二级市场股票投资，为适当控制杠杆倍数，单笔股权投资金额不得超

过该企业总投资 60%，即自由资金不低于 40%。

四、额度、利率、期限等

(一) 额度：不受净资产 40% 比例限制，企业可根据募集资金用途决定注册和发行额度。

(二) 利率：随行就市。

(三) 期限：无要求。

五、办理条件

募集资金用途必须有一部分用于双创企业，需要出具募集资金用途用于支持科技创新企业的专项说明。

六、办理流程、时间

上报交易商协会到注册成功大致需要 10-12 周时间，注册成功后发行报备到缴款大致需要一至两周时间。

七、业务咨询电话

0731-85363831。

广发银行长沙分行

科信贷

一、业务简介

广发银行“科信贷”产品方案是指该行针对科技型中小微企业轻资产、高成长性的特点，以“科信贷”业务评分表作为客户辅助评价工具，以免抵押方式办理的短期授信产品。

额度及期限：

(一) 授信额度：1000万元；

(二) 授信期限：1年。

二、适用客群

本产品仅适用于科技型国标中小微企业，执行名单制管理，具体包括：

(一) 根据《科技型中小企业评价办法》（国科发政〔2017〕115号）认定的科技型中小企业；

(二) 根据《高新技术企业认定管理办法》（国科发火〔2016〕32号）认定的高新技术企业

(三) 政府科技主管部门认定的其他科技型中小企业，包括但不限于瞪羚企业、科技小巨人等。

三、产品优势

(一) 担保方式灵活：该产品无需提供抵押担保。

(二) 用款、还款方式灵活：允许使用电子渠道自助提款及

还款，免收提前还款违约金。

四、贷款额度、利率、期限等

(一) 额度：不超过1000万元及上年缴税金额的5倍。全部金融机构敞口额度不超过上年销售收入的40%。

(二) 利率：根据借款人现金流、贷款期限、客户资信情况以及客户贡献度进行差别定价，随借随还额度价格利率按照总行相关要求执行。

(三) 期限：有效期1年，额度可循环使用；单笔授信期限最长1年，且授信到期日不超过授信额度有效期的后6个月。

五、办理条件

成立年限 ≥ 2 年，具有较强的科技研发实力，生产经营正常，资信状况良好，现金流量正常，有稳定收入来源。

六、办理流程、时间

(一) 流程：客户经理上门调查—提交授信资料—完成授信批复—合同签订—放款。

(二) 时间：10-15个工作日。

七、业务咨询电话

易经理，18670363010。

应收款链平台

一、产品简介

应收款链平台是浙商银行为解决企业应收账款的痛点和难点问题，运用互联网、区块链等技术，创新开发的专门用于企业办理应收账款签发、承兑、保兑、支付、转让、质押、兑付等业务，记录应收款状态的交易处理系统和技术平台。

二、适用对象

具有真实贸易背景的实体企业。

三、产品特点和优势

核心企业与上下游企业共同构建供应链商圈，实现圈内“无资金”交易，降低产业链整体成本。收款人收到区块链应收款后，可以直接在平台上进行支付、转让、质押融资。对上游供应商而言能够帮助其提前收回对核心企业的应收账款，减少其资金占用。

四、贷款额度、利率、期限等

额度根据其应收账款金额确定，期限一般不超过1年，利率根据LPR进行相应加点。

五、办理条件

该行认可核心企业的供应链上下游客户。

六、办理流程

核心企业搭建应收款链平台，在平台上对应收款进行签发确认，经浙商银行审核应收款保兑后，应收款持有人可随时转让银行融资。

七、业务咨询电话

汪经理：0731-82987694。

资产池

一、产品简介

企业所持有的包括票据、债券、应收账款等金融资产流动性受银行政策、信贷额度等因素的影响，无法很好体现其应有的价值，导致企业资金运转缓慢，财务成本不断攀升。

浙商银行涌金资产池（以下简称“资产池”）业务通过整合前后台系统功能，通过网银、柜面等渠道为客户或集团客户提供全周期的资产管理服务，更好的满足客户需求。

资产池包含票据池、出口池等业务功能，该行将在当前功能的基础上通过不断完善出入池产品及业务功能，为客户提供更加优质的服务。

二、适用对象

客户日常结算中有大量银票交易；客户日常备付资金量较大；重点行业建议“制造业”中的钢铁、水泥、化工、纺织、家电、造纸、汽车及配套行业、仪器仪表、装备制造等；“流通行业”中的大宗商品、医药、家电、酒、手机、纸品等。

三、产品特点 and 优势

货币资产入池——帮助企业盘活各类速动资产。

资产动态质押——实现资产高收益兼顾流动性。

额度通用共享——支持池额度融合与调剂使用。

融资方式多选——满足企业按需选择融资种类。

自助在线放贷——网络自助贷款资金轻松到账。

币种按需互换——入池资产出池融资币种自选。

资产保值增值资产效益与回款收益最大化。

多维智能服务——提高业务效率提升客户体验。

四、贷款额度、利率期限等

单笔借款利率由两部分组成，基础借款利率与客户协商确定，利率调整值由客户自己的行为决定。

五、办理条件

在该行开立单位结算账户。

六、办理流程、时间

资产池业务开通，客户需要填写《浙商银行资产池业务开办（变更、终止）申请表》，经浙商银行审查、审批同意后，与浙商银行签订《资产池业务合作协议》及《资产池质押担保合同》，完成签订后，由浙商银行为客户开通资产池业务功能。

七、业务咨询电话

汪经理：0731-82987694。

科创贷

一、产品简介

“生意金·科创贷”是该行面向小微高新技术企业发放的，为支持其研发和技术成果转化为经营产出，以其经营收入为还款来源的小企业贷款。

二、适用对象

小型、微型企业。

三、产品特点和优势

(一) 该产品为该行支持新行业、新客群的创新产品体系。

(二) 本产品定位于已进入发展期的科技型企业，依托政府牵头的风险补偿机制和补贴政策提供信用贷款。

四、贷款额度、利率、期限等

(一) 单户贷款额度不超过500万元，且不超过借款人上年度纳税申报反映销售收入的30%。

(二) 小额信用方式年利率不低于7.5%，信用+增信方式年利率不低于6.5%，信用+增信方式（订单支持）年利率不低于7%。如总行下发利率指导价，按照总行指导价执行。

(三) 借款合同和单笔借据期限均不超过1年。

五、办理条件

(一) 注册成立2年及以上，或注册成立1年及以上但实际控制人行业经验在3年及以上，注册地在经办机构业务范围之内且

有独立经营场所。

(二) 上年度纳税申报反映销售收入在300万元及以上。

(三) 所处行业属于国家重点支持的高新技术八大领域（电子信息、生物与新医药、航空航天、新材料、高技术服务、新能源与节能、资源与环境、先进制造与自动化行业）。

(四) 已取得国家高新技术企业或区域高新技术企业资格认证，且认证剩余有效期在6个月及以上。

六、办理流程、时间

按该行小企业授信业务基本操作规程C类流程执行：

(一) 增信条件落实。

(二) 调查、核实。

(三) 授信审批。

(四) 放款。

七、业务咨询电话

卢经理：18684640910。

北京银行长沙分行

银税贷

一、产品简介

北京银行基于小微企业纳税信息等，向小微企业发放的，用于支持小微企业生产经营周转的信用类流动资金贷款业务。

二、适用对象

正常纳税的科技型小微企业。

三、产品特点和优势

(一) 线上申请，系统自动审批。

(二) 信用方式融资，随借随还。

(三) 线上放款，自主支付。

四、贷款额度、利率和期限

(一) 额度最高200万，期限最长12个月。

(二) 利率：根据企业情况给予最优利率。

五、办理条件

(一) 借款人成立2年（含）以上，具有合法经营资质，无不良信用记录；

(二) 借款人最近两年未发生持续性亏损；企业销售水平相对稳定；

(三) 借款人的纳税状态为“正常”且最新纳税信用等级非D；

(四) 借款人在业务申请时无未缴清的税款；

(五) 借款人未列入失信被执行人、老赖等黑名单。

六、办理流程、时间

(一) 小微企业线上（京管+App）提交借款申请（三十分钟出预审批额度）。

(二) 客户开户及客户经理收集资料、签订合同（一个工作日）。

(三) 客户线上提款（十分钟）。

七、业务咨询电话

0731-81862110、81862106。

广东南粤银行长沙分行

订融通

一、产品简介

企业（卖方）收到买方有效订单或贸易合同、协议，由该行对企业（卖方）提供的用于订单项下原材料采购、商品生产及储运等生产经营周转，并以销售回笼款项归还该行融资款项的短期融资业务。

二、适用对象

适用于与下游购货方合作关系稳定，持有真实有效的合同和订单，产品和服务质量良好，在完成订单的过程中有融资需求的客户。

三、产品特点和优势

企业（卖方）可以凭有效订货凭证获得融资，相比传统贸易融资产品（如保理），银行资金能够提前介入，并对上下游贸易进行交易见证，解决企业（卖方）备货期间的资金需求及发票开出时间较晚所造成的资金“瓶颈”问题，填补企业（卖方）的资金缺口。

四、贷款额度、利率、期限

授信期限不超过12个月，授信额度按订单实际比例测算，利率根据企业信用评级进行综合评估。

五、办理条件

(一) 申请人(卖方)与下游买方签订购销合同,并取得购货订单;

(二) 申请人(卖方)持购销合同或购货订单向该行提出融资申请;

(三) 该行确认合同、订单的真实有效性,确定申请人(卖方)的授信额度后,申请人(卖方)在该行开立收款专户。

六、办理流程、时间

企业按该行要求提供全套授信申请资料后由该行进行信用风险综合评估,在审批资料齐全情况下,审批时间不超过七个工作日。

七、业务咨询电话

0731-88783341。

东莞银行长沙分行

高企信用贷

一、产品简介

高企信用贷是该行为国家高新技术企业提供用于企业生产经营的信用类经营周转授信额度的授信业务。信用类授信额度最高可达800万元。

二、适用对象

国家高新技术企业。

三、产品特点和优势

(一) 纯信用、免抵质押担保即可申请银行融资，有效缓解“融资难”问题；

(二) 享受贷款贴息，有效降低融资成本；

(三) 支用及还款灵活，可自主支付或受托支付，可采用按月（季）付息、到期一次性还本或分期归还本息等多种还款方式。

四、贷款额度、利率、期限

信用类授信额度最高800万元，利率原则上不超过5%，期限不超过1年。

五、办理条件

(一) 国家高新技术企业（高企证书在有效期内）；

(二) 近两年来申请人生产经营正常，成长性较好，近一年

销售收入增长率达到 15%或利润增长率达到10%及以上；销售毛利润为正值，不存在连续两年净经营现金流量为负值的情形，并合法纳税；

3、公司现有银行负债及实际控制人个人经营贷款不得超过上年营业收入的 30%（不含该行此次新增额度）；

4、申请人上年度年销售收入不低于1000 万元，且申请人上年度资产负债率不超过60%。

六、办理流程、时间

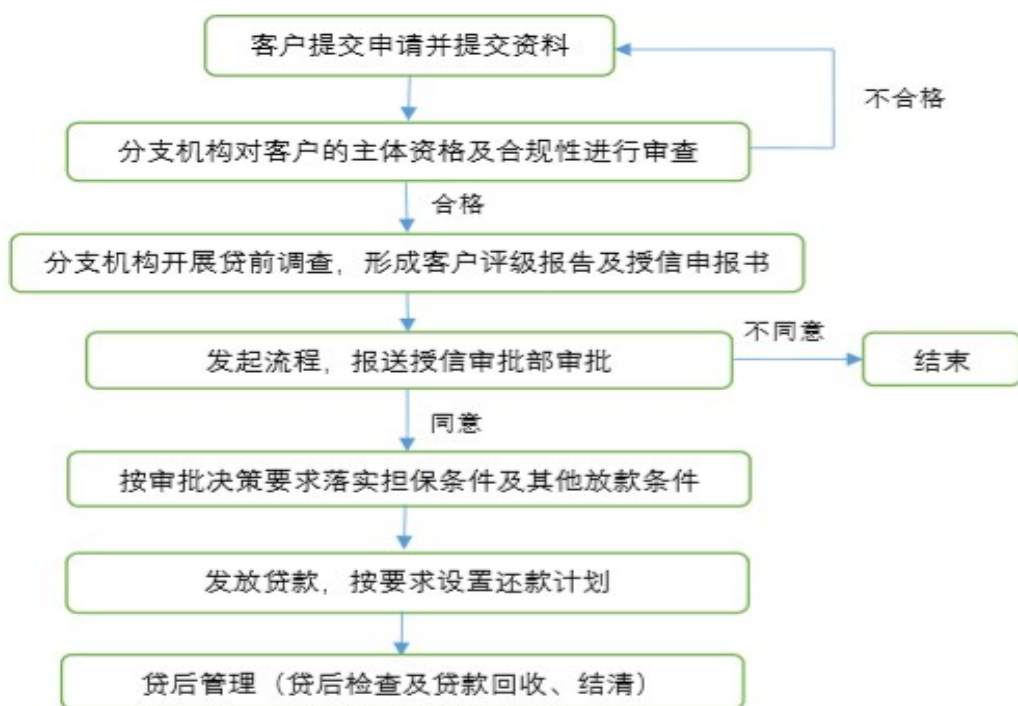

资料收集完毕原则上一周内完成审批放款流程。

七、业务咨询电话

麓山支行杨经理

固话：0731-88197511，移动：18874760999。

改革开放篇

国家开发银行湖南省分行

外汇专项贷款

一、产品简介

为助力打赢疫情防控狙击战，加大进出口经贸合作、“一带一路”和外资重大项目支持力度，服务好稳外贸稳外资稳发展工作，设立外汇专项贷款。

二、适用对象

服务国家各级政府、商务主管部门重点支持企业在铁路、电力、电信、集成电路等装备制造和国内急需能源资源等领域进出口经贸合作，受疫情影响的有利于高质量共建“一带一路”项目和企业，国家有关部委和地方政府关注的境内外资重大项目的外汇和境外人民币融资需求。

三、产品特点和优势

额度大、期限长、利率低、资金规模优先保障。

四、贷款额度、利率、期限等：

贷款额度：综合借款人实际需求。

利率：按人民银行及国开行利率管理有关规定执行。

期限：受疫情影响的有利于高质量共建“一带一路”的项目

和企业授信期限原则上为1年（含）以上；贸易融资贷款授信期限不超过1年（含），海外代付与进口押汇业务的单笔贸易融资期限一般不超过90天。

五、办理条件

符合国开行信贷制度，资质齐全、信用良好、经营正常、财务状况良好、反洗钱执行良好等。

六、办理流程、时间

客户准入、尽职调查、授信评审、合同签订、贷款发放。

七、业务咨询电话：

0731-84906837。

国际物流供应链专项外汇贷款

一、产品简介

为加大对国际物流供应链和国际货运能力的支持力度，提升国际货运通道建设、推动国际物流供应链体系建设，设立国际物流供应链专项外汇贷款。

二、适用范围

支持国际货运通道建设、国际物流枢纽（节点）建设、国际物流供应链网络建设、国际物流供应链共享信息系统建设等。

三、产品特点和优势

额度大、期限长、利率低、资金规模优先保障。

四、贷款额度、利率、期限等

贷款额度：综合借款人实际需求。

利率：按人民银行及国开行利率管理有关规定执行。

期限：可用于中长期和流动资金贷款。

五、办理条件

符合国开行信贷制度，资质齐全、信用良好、经营正常、财务状况良好、反洗钱执行良好等。

六、办理流程、时间

客户准入、尽职调查、授信评审、合同签订、贷款发放。

七、业务咨询电话

0731-84906837。

成套和高技术含量产品出口卖方信贷

一、产品简介

成套和高技术含量产品出口卖方信贷是进出口银行为支持我国境内企业出口设备、对外提供设备相关技术服务及高新技术产品和“两自一高”产品，对借款人在产品的采购、生产、运输、销售或承接国际服务外包项目（含软件项目）过程中所需资金提供本、外币贷款。

二、适用对象

成套和高技术含量产品应纳入以下范围：

- （一）列入工业和信息化部等部门制定的《重大技术装备自主创新指导目录》（最新版）的产品；
- （二）国家有关部门颁布的《高新技术产品出口目录》、《高新技术产品目录》、《高新技术产品进出口统计目录》的高新技术产品；
- （三）列入财政部、国家发展和改革委员会、工业和信息化部、国家海关总署、国家税务总局、国家能源局《国家支持发展的重大技术装备和产品目录》（最新）的高新技术产品；
- （四）列入国家发展改革委《战略性新兴产业重点产品和服务指导目录》的高新技术产品；
- （五）列入工业和信息化部《高新技术与产品推荐目录》（最

新版)的高新技术产品;

(六) 经省级(含)以上科技主管部门认定的高新技术产品;

(七) 依据国家主管部门关于高新技术企业认定的有关规定,被认定为高新技术企业的出口产品;

(八) 列入国家有关部门颁布的《两自一高产品出口目录》(最新版)的具有自主知识产权、自主品牌和高附加值的“两自一高”产品;

(九) 列入国家有关部门颁布的《承接国际服务外包业务范围表》(见附件)的国际服务外包项目。

三、产品特点和优势

(一) 可采用单一商务合同、系列商务合同、运营资金贷款等3种形式核定流动资金贷款额度。

(二) 符合条件的,可使用政策性利率。

四、贷款额度、利率、期限等

根据借款人资金需求情况、经营管理能力和资信状况以及借款人出口卖方信贷出口状况等综合确定。

五、办理条件

(一) 借款人经营管理、财务和资信状况良好,具备偿还贷款本息的能力;

(二) 借款人符合该行信用等级准入要求;

(三) 提供该行认可的还款担保(如涉及);

(四) 在该行认为必要时投保出口信用保险;

(五) 项目经我国及项目涉及的其他国家有权机关批准(如涉及);

(六) 该行认为必要的其他条件。

六、办理流程、时间

进出口银行机构设置仅总行和省级分行两个层级，审批流程较短，审批效率高。

七、业务咨询电话

曾盛：0731-82819345。

境外投资贷款

一、产品简介

境外投资贷款是指该行对境内中资企业和境外中资企业各类境外投资项目所需资金提供的本、外币贷款。

二、适用对象

(一) 境外资源、能源开发项目；

(二) 带动国内设备、技术、产品、服务等出口的境外加工贸易、服务贸易、境外投资建厂、境外工业园区和境外基础设施项目；

(三) 提高境内中资企业或境外中资企业产品研发能力和竞争能力的境外研发中心项目、产品销售中心或销售渠道项目、服务中心或服务渠道项目（含企业建设境外生产性服务基地和国际营销网络项目）；

(四) 推动开拓国际市场、提高企业国际竞争能力的境外企业增资、收购、并购或参股等股权投资类项目；

(五) 其他符合国家相关政策和该行要求的境外投资项目。

三、产品特点和优势

(一) 贷款期限较长，可根据资金回笼情况确定；

(二) 符合条件的境外固定资产类人民币贷款可使用政策性利率。

四、贷款额度、利率、期限等

境外投资贷款额度根据借款人实际资金需求并结合贷款具体风险状况合理确定。

境外投资前期费用贷款期限根据境外投资项目进展、借款人综合实力等综合确定。境外投资固定资产类贷款期限根据项目投资回收期、借款人综合收益等因素确定，一般不超过15年，最长不超过25年。境外投资流动资金类贷款期限根据境外投资项目运营方经营管理能力、项目运营情况及资金周转情况综合确定。

符合条件的可享受政策性利率。

五、办理条件

(一) 借款人经营管理、财务和资信状况良好，具备偿还贷款本息的能力；

(二) 境外投资项目预期经济效益良好；

(三) 境外投资项目所在国投资环境良好，经济、政治状况基本稳定；

(四) 如借款人为境外中资企业，境外投资项目须整体风险较小、投资收益稳定且贷款本息偿还有充分保证；

(五) 如借款人为非境内企业控股的境外中资企业（新设立特殊目的公司或项目公司除外），贷款使用和担保符合国外汇管

理制度相关规定；

(六) 提供该行认可的还款担保（如涉及）；

(七) 在该行认为必要时投保海外投资保险；

(八) 该行认为必要的其他条件。

六、办理流程、时间

进出口银行机构设置仅总行和省级分行两个层级，审批流程较短，审批效率高。

七、业务咨询电话

曾盛：0731-82819345。

选择权贷款

一、产品简介

选择权贷款业务不是独立的信贷产品，而是依附于该行现有信贷产品，在贷款偿还安排方面附有权益要求的一种信贷安排方式，即在贷款还款方式上，除要求借款人正常还本付息外，在符合国家相关法律、法规和满足约定条件的请款下，该行可获得转股权、认股权等权益，并通过处置该权益实现收益。

二、适用对象

选择权贷款支持范围为符合该行信贷产品支持范围的企业和项目。重点支持境内战略新兴产业、高新技术产业、文化产业和境外投资项目。

三、产品特点和优势

拓宽“轻资产”的高新技术企业融资渠道，满足中国企业开展海外资源开发、境外投资多方面的融资需求。

四、贷款额度、利率、期限等

选择权贷款依附于现有信贷业务品种，融资金额、期限和利率按照相应贷款品种执行。

五、办理条件

依法经工商行政管理部门或主管机关核准登记的境内企业或该行认可的境外企业，均可向该行申请选择权贷款。

六、办理流程、时间

进出口银行机构设置仅总行和省级分行两个层级，审批流程较短，审批效率高。

七、业务咨询电话

曾盛：0731-82819345。

农业发展银行湖南省分行

减免保证金开证业务

一、产品简介

减免保证金开证业务主要是指各类产品、商品进口业务中，农发行向客户提供在申请开立信用证时，可减交或免交开证保证金的一种信用支持方式。

二、适用对象

具有进出口经营权，经营状况良好，有稳定的进出口贸易经营渠道和良好的进出口贸易履约记录，进出口贸易活动规范，无重大贸易纠纷，并在农发行办理国际结算业务的企业。

三、产品特点和优势

（一）国际信用高。农发行作为政策性银行，依托国家主权信用，在国际上信誉度高，开立信用证被接受程度高。

（二）资金占用少。减免保证金开证业务可最大程度减少资金占用，降低企业经营成本低，增加资金使用效益。

（三）衍生产品多。农发行可根据企业后期贸易需求，业务可以进一步提供叙作押汇、代付、提货担保系列产品，信用业务延续性强。

（四）开证费用低。政策性银行实行保本微利，开证费用低，办理手续简便、快捷，疫情期间手续费全免。

四、贷款额度、利率、期限

融资额度和保证金比率：综合考虑进口商品资金需求、借款人实力等因素合理核定融资额度和保证金比率，保证金比率一般为合同金额的10%-30%。

开证费用：开证手续费一般为1.5‰，承兑费一般为1‰-2‰。

信用证期限：根据买卖双方贸易合同确定信用证期限，一般为3-6个月。

五、办理条件

(一) 信用证具有真实的贸易背景，进口合同合法有效。

(二) 进口货物市场供求状况正常，付款来源有保障。

(三) 有足够的授信额度并按规定比例交足保证金。

(四) 代理进口方式下的开证，开证申请人应有进口代理权。

(五) 客户信用状况良好，已办理的贸易融资业务状况正常。

六、办理流程、时间

实行优先办贷、集中办贷、限时办贷，开辟绿色办贷通道，业务办理时间一般为3个工作日内。

业务办理主要流程：用信受理——用信调查——单证审核——用信审查——用信审议（如需）——用信审批——合同签订——开立信用证。

七、业务咨询电话

0731-85171221。

出口信用保险项下贸易融资业务

一、产品简介

短期出口信用保险项下融资（信保融资），是指出口商向与农发行合作的信保公司投保短期出口信用保险，并将赔款权益转让农发行后，农发行向其提供出口贸易融资的业务。

二、适用对象

具有进出口经营权，经营状况良好，有稳定的进出口贸易经营渠道和良好的进出口贸易履约记录，进出口贸易活动规范，无重大贸易纠纷，并在农发行办理国际结算业务的企业。

三、产品特点和优势

（一）风险可控。能够有效规避买方信用及买方国家风险。

（二）成本较低。政策性银行实行保本微利，融资利率低，能够有效降低企业融资成本。

（三）担保方式优。可采取抵押、质押、保证担保相结合的组合担保方式，符合条件的可采取信用贷款方式。

四、贷款额度、利率、期限

贷款额度：根据进出口合同贸易同金额，综合考虑企业财务状况、风险承受能力、担保措施等因素合理确定贷款额度。

贷款利率：综合考虑融资币种、资金成本、风险溢价、综合收益及优惠政策，给予优惠贷款利率定价。

贷款期限：信保融资期限最长不超过6个月，其中付款交单、

承兑交单、赊销项下贴现不超过3个月。

五、办理条件

(一) 客户投保出口信用保险、获批买方信用额度后，将出口信用保险项下的赔款权、索赔权转让给农发行。

(二) 如实申报出口，及时缴纳保费，无漏申报、欠缴保费等情况。

(三) 客户与进口商之间无关联关系，国际及国内贸易背景真实有效。

(四) 出口商品不属于价格波动较大或鲜活易变质或季节性较强的商品。

(五) 办理赊销项下信保融资业务应要求客户主要付款结算在农发行办理。

六、办理流程、时间

实行优先办贷、集中办贷、限时办贷，开辟绿色办贷通道，办贷时间一般为5个工作日以内。

贷款办理主要流程：贷款受理——贷款调查——单证审核——贷款审查——贷款审议——贷款审批——合同签订——贷款发放。

七、业务咨询电话

0731-85171221。

工商银行湖南省分行

出口订单融资

一、业务简述

中国工商银行出口订单融资业务是指该行凭出口商提供的有效贸易订单，以该订单项下的预期应收账款作为第一还款来源，向出口商提供的贸易融资。

二、适应范围

国际进出口贸易企业。

三、特色优势

(一) 对在商务厅公布的涉及白名单内客户（每年更新）可享受担保费减免50%，银行综合融资成本不超过央行同期基准利率上浮10%的优惠，利息基准部分可获得财政贴息50%（需向商务部门申请）。

(二) 适用于所有的结算方式，可在出货前获得融资款项，帮助客户及时按照贸易订单合同规定发货收款，缓解流动资金压力。

(三) 融资本息一般不得超过订单实有金额的70%，对符合信用贷款条件或购货方为世界500强的优质客户可放宽至90%。

(四) 可通过风险参贷模式引进境外低成本资金，降低企业融资成本。

四、业务办理流程

业务申请——提交资料——尽职调查——审查——审批——
签订融资协议——提款。

五、业务咨询电话

中国工商银行湖南省分行公司国际业务部

蒋飞：18974739076。

短期出口信用保险项下贸易融资

一、业务简述

工商银行与中国出口信用保险公司联手合作，为您量身定做的出口信用保险+银行融资服务。贵公司作为出口商可在中国出口信用保险公司投保短期出口信用保险，并在货物出运后，将赔款有关权益授权转让给工商银行，以获得出口贸易融资便利。

二、适应范围

国际进出口贸易企业。

三、特色优势

(一) 对在商务厅公布的涉及白名单内客户（每年更新）可享受保险费减免50%，利息基准部分可获得财政贴息50%（需向商务部门申请），银行综合融资成本不超过央行同期基准利率上浮10%的优惠。

(二) 出口商信用等级在A+级（含）以上的优质客户，经综合考虑，可免除其它担保。

(三) 可帮助客户提升国际竞争能力，提前收回货款，提前

结汇，加速资金周转，防范汇率风险。

（四）适用于赊销、托收和信用证为结算方式的出口合同，投保出口信用保险后工商银行即可为您办理出口发票融资、出口跟单托收押汇/贴现和出口信用证押汇/贴现等多种融资。

（五）可通过风险参贷模式引进境外低成本资金，降低企业融资成本。

四、业务办理流程

业务申请——提交资料——尽职调查——审查——审批——签订融资协议——提款。

五、业务咨询电话

中国工商银行湖南省分行公司国际业务部

蒋飞：18974739076。

非贸易风参

一、产品简介

非贸易风参是指境内企业通过工行向境外工行直接申请融资，由境内工行承担企业的信用风险、境外工行给提供融资资金，合作为企业办理各类本外币贷款的融资业务。

二、适用对象

所有境内中资企业均可办理（政府融资平台、房地产企业、小微企业除外）。

三、贷款额度、期限

贷款额度：授信额度内。

贷款期限：原则上不超过一年，最长不超过三年。

四、功能特点

拓宽境内企业境外融资渠道，引进低成本资金，降低企业融资成本；提款方便快捷。

五、办理流程、时间

业务申请——提交资料——尽职调查——审查——审批——签订融资协议——外汇局备案——提款。

六、业务咨询电话

中国工商银行湖南省分行公司国际业务部

蒋飞：18974739076。

农业银行湖南省分行

湘汇贷

一、产品简介

湘汇贷是指湖南农行联合政策性担保公司，为纳入湖南省商务厅确定的白名单且符合农业银行相关规定的中小微外贸企业办理出口贸易融资业务。既包括订单融资，打包贷款等出货前融资，满足客户出口货物备料、生产及装运等履约活动的资金需求；也包括出口押汇、出口商票融资等出货后融资，满足客户提前收汇，加快资金周转需要。

二、适用对象

纳入省商务厅白名单的中小微出口企业。

三、产品特点和优势

准入范围宽：湖南省商务厅白名单内客户、符合农业银行信贷基本准入要求的出口中小微外贸企业，出货前、出货后均可申请；

免抵质押担保：由政策性担保公司提供保证担保，无需另行提供抵质押担保。

四、贷款利率、期限、额度

融资利率执行普惠贷款优惠利率，年化担保费率不超过1%。

融资期限根据合同约定的履约交货期/应收账款账期确定，原则上不超过180天。

融资额度不超过出口合同/发票金额的80%，最高1500万元。

五、办理条件

企业具有出口经营资质且年出口额在4500万美元以下；
提供出口贸易合同/订单、相关单据等融资需求证明资料。

六、办理流程、时间

业务流程：业务申请→银行、担保公司调查审批→合同签订
→融资发放；

办理时间：首次办理时间1个月左右，续办业务时间1周左右。

七、业务咨询电话

省农行陈经理，电话：0731-84427105；或咨询农业银行各网点。

跨境参融通

一、产品简介

跨境参融通是指农业银行境内分（支）行作为发起方，邀请境外分（子）行联合为境内客户提供的国际贸易项下本外币融资业务。

二、适用对象

具有跨境融资需求的进出口企业。

三、产品特点和优势

运用境外低成本资金，降低客户融资成本；

无需占用境内银行信贷规模，及时满足企业需求。

四、贷款利率、期限、额度

贷款利率根据境外市场利率优惠确定；

融资期限原则上不超过180天，最长不超过1年；

融资额度根据业务需求具体确定。

五、办理条件

企业具有进出口经营权和相关行业经营资质；

提供进出口贸易合同/订单、相关单据等融资需求证明资料。

六、办理流程、时间

业务流程：业务申请→境内、境外银行商定融资方案→银行审批→签订贸易融资合同等相关协议→境外银行放款汇入境内客户账户；

办理时间：一般在1周左右。

七、业务咨询电话

省农行陈经理，电话：0731-84427105；或咨询农业银行各网点。

中国银行湖南省分行

出口融信达

一、产品简介

出口融信达：中行对已向中行认可的保险公司投保出口信用保险的出口交易，凭出口商提供的单据、投保出口信用保险的有关凭证、赔款转让协议或应收账款转让协议等，向出口商提供融资、销售分户账管理及应收账款催收等服务。

二、适用对象

（一）适用于采用赊销方式，但对潜在客户的信用状况心存疑虑，希望降低风险，拓展业务的出口商；

（二）流动资金被大量应收账款占压，应收账款周转率降低而寻求融资支持的出口商；

（三）适用于希望减轻应收账款管理与业务负担的出口商；

（四）面临人民币汇率波动的风险和压力的出口商。

三、产品特色和优势

（一）在进口商支付货款前得到融资款项，从而加快资金周转速度；

（二）融资手续相对于流动资金贷款等简便易行；

（三）出口商提前得到融资，避免远期市场汇率出现不利的变动；

（四）可由中国银行买断应收账款，帮助企业美化财务报表；

(五) 资信调查、账务管理和账款催收都由保理商负责，减轻出口商的业务负担，节约管理成本。

四、贷款额度、利率、期限等

额度：因客而异；

利率：按总行关于贸易融资业务的利率授权执行；

期限：根据保险公司的经营范围，出口融信达业务分为短期出口融信达业务和中长期出口融信达业务两种。

五、办理条件

根据基础交易的结算方式，中行办理的出口融信达业务包括信用证、托收以及赊销项下业务。

办理出口融信达业务，应同时满足以下条件：

(一) 出口商已向保险公司投保了出口信用保险，保险公司向出口商出具了全套正式保单。

(二) 如保险公司对出口信用保险的承保具有排他性要求，在一家保险公司的保险责任未终止前，出口商不得向其他保险公司投保出口信用保险。

(三) 出口商按照保单条款或双方缴纳保费协议的相关规定，在规定时限内及时申报（如需）并缴纳保费。

(四) 出口商与该行和保险公司签订经总行审核下发的三方赔款转让协议或应收账款转让协议等经三方认可的协议，明确赔款支付该行的事宜。

(五) 赊销项下，出口商应在该行开立保理保证金账户作为回款账户，约定回款优先偿还中行融资款项。

六、办理流程、时间

（一）流程

1、签署协议，2、出口商业务申请并提交相关单据，3、出口商转让应收账款，4、单据处理和债权转让通知。债权转让通知文件应由银行通过快递寄送债务人。债权转让通知应明确指示进口商将货款付至该行监控账户，并列明该行监控账户信息。5、发放融资，6、到期还款。

（二）时间

2-3天。

七、业务咨询电话

0731-82580879。

税融贷+担保

一、产品简介

“税融贷”是指该行对在湖南税务系统纳税信用等级较高的优质中小企业，根据其在国税缴纳的企业增值税、所得税税额、出口退税税额给予一定信用额度免担保的短期授信业务。

“税融贷+担保”业务是指在“税融贷”授信额度基础上，通过该行准入的融资担保公司对“税融贷”授信额度增信提额，即在“税融贷”授信额度基础上相应增加授信额度，提高授信总量。

二、适用对象

国标小微型企业。

三、产品特色和优势

标准流程审批。通过标准模型测算信用额度最高可达200万元。通过合作担保公司进行免抵押增信后最高可达500万元。

四、贷款额度、利率、期限等

产品额度最高500万元，利率最低为LPR利率、期限最长1年。

五、办理条件

企业连续纳税2年以上，最近年度或近12个月增值税和所得税之和在5万元以上，或出口退税金额在15万元以上，且最近2年在税务部门纳税信用等级评定均为B级（含）以上企业；如为新办企业，第一年纳税信用等级为M级，则最近一年纳税信用等级评定应为B级（含）以上。

六、办理流程、时间

提交完整资料到审批通过约3-5个工作日，提款流程如须落实担保公司增信一般在10个工作日以内。

七、业务咨询电话

0731-85975189。

短期融资便利

一、产品简介

根据企业申请，通过中行海外机构在进口贸易结算项下为客户提供的短期融资便利的服务，中行承担于约定的日期向海外机

构偿还融资本息并支付相关费用的责任。

二、适用对象

进口贸易项下有融资需求的企业。

三、产品特色和优势

发挥中行海外机构资金成本的差异化优势，进一步降低境内企业融资成本。

四、贷款额度、利率、期限等

额度因客而异；利率因海外资金成本而异；期限一般不超过一年。

五、办理条件

- (一) 原则上在该行办理国际结算业务的时间超过1年以上；
- (二) 企业经营和财务状况良好；
- (三) 与该行的往来关系正常，在该行及/或其他金融机构无不良信用记录；
- (四) 不涉及该行境内及海外各机构禁止提供服务的制裁名单。

六、办理流程、时间

(一) 流程

- 1、境内银行与客户签署基础贸易融资产品合同。
- 2、客户向银行提交《海外代付业务申请书》，并提交能够证明基础交易背景的材料，如进口合同、正本发票或报关单等材料。
- 3、海外机构询价并确定合作意向，并明确双方责任的起止时点。

4、境内分行通过加押电报的方式向海外机构发出代付指示。境外机构办理对外付款。

5、融资到期时，客户偿还的融资本息及相关费用。

(二) 时间

2-3天。

七、业务咨询电话

0731-82580879。

自助结汇

一、产品简介

自助结汇：客户可通过该行企业网银或企业手机银行线上自动完成结汇，无需银行工作人员进行后台结汇操作。

二、适用对象

有结汇需求的客户。

三、产品特色和优势

(一) 免盖章、免填单、免去网点柜台。

(二) 结汇时间远超柜台（工作日9:30-20:00）。

(三) 在线随时查报价，自主掌握交易时机，客户可自由输入比操作时点更高的结汇汇率，当实时汇率达到客户挂单汇率时交易自动成交，客户可获得更多人民币资金。

四、贷款额度、利率、期限等

无。

五、办理条件

客户在外管局货物贸易名录分类为“A”类，为非辅导期客户。

六、办理流程、时间

(一) 流程

1. 开通该行企业网银或手机银行；
2. 向该行提交开办自动结汇业务申请。

(二) 时间

1 个工作日。

七、业务咨询电话

0731-82580874。

跨境快贷系列产品

一、产品简介

“跨境快贷”系列产品是该行专为小微外贸企业创新推出的快贷产品，利用企业出口量、退税额、征信等内外部数据，依托金融科技与大数据风控模型自动为企业核定信用额度，并提供全流程线上化的融资贷款服务。目前已上线“跨境快贷-退税贷”、“跨境快贷-出口贷”、“跨境快贷-信保贷”以及“跨境快贷-跟单贷”等产品。

“跨境快贷-退税贷”是该行针对小微出口企业，利用企业出口退税额、征信等内外部数据，分析企业及企业主的资信状况，为优质企业核定信用额度，并提供全流程线上化出口退税融资服务。

“跨境快贷-出口贷”是该行通过“单一窗口”线上调取贸易背景信息，为采用电汇（T/T）或承兑托收（D/A）结算方式的一般出口贸易小微企业提供的全流程线上化发货后融资产品。

“跨境快贷-信保贷”是该行通过“单一窗口”线上调取贸易背景及保单数据，为投保“小微信保易”的小微出口企业提供的全流程线上化发货后融资。

“跨境快贷-跟单贷”是在该行交单的出口信用证获得承兑行承兑之后，该行为符合条件的小微出口企业提供的线上化贸易融

资服务。

二、适用对象

经营情况稳定，信用记录良好，有出口退税记录的小微外贸企业。

三、产品特点和优势

(一) 纯信用：信用贷款、无需抵质押，单个产品额度最高200万元。

(二) 全线上：企业网银、单一窗口均可申请，全流程线上操作，无需走线下授信或审批流程。

(三) 秒审批：秒审批，秒放款，随用随支，一点即贷。

(四) 低利率：普惠金融，利率优惠。

四、贷款额度、利率、期限

(一) 贷款额度：单个产品额度最高200万元。

(二) 贷款利率：4.3%。

(三) 贷款期限：额度有效期一年，单笔支用最长90天。

五、办理条件

开通该行高级版企业网银，在单一窗口办理报关。

六、办理流程、时间

全流程线上办理，秒审批，秒放款，随用随支，一点即贷。

七、业务咨询电话

省建行联系人：罗欢，电话：0731-84419859。

跨境融资性风险参与业务

一、产品简介

跨境融资性风险参与是指我分行客户基于跨境融资需要，委托我分行向风参行（海外行）提出申请，在我分行客户向风参行承担第一性还款责任并由我分行承担第二性保付责任的条件下，由风参行为境内客户提供的跨境融资服务。

二、适用对象

依法在中国境内成立的非金融法人企业，且不包括政府融资平台和房地产企业。

三、产品特点和优势

（一）门槛低。享受政策红利，不需进出口贸易背景，满足人民银行全口径跨境融资宏观审慎管理要求即可办理。

（二）渠道广。拓宽融资渠道，可充分利用建设银行海外分行遍布全球的资金渠道；

（三）成本低。引入境外市场低价格资金，降低融资成本；

（四）流程优。简化流程，相当于湖南分行增信，直接签署三方协议；无需外债事前审批，改为事前签约备案。

四、贷款额度、利率、期限等

跨境融资余额上限为最近一期经审计的财务报告资本或净资产*跨境融资杠杆率（目前为2）*宏观审慎调节参数（目前为1）；利率根据境外市场资金价格等动态更新；融资期限可根据实际需

求确定，超过1年需事先在国家发改委备案。

五、办理条件

10级及以上（不包括小企业客户）；低信用风险业务客户信用评级可放宽至13级（包括小企业客户）。

六、办理流程

客户申请——境内、境外银行KYC及业务审批——签署三方协议——外汇管理局签约备案——放款——到期还款。

七、咨询电话

周治平：0731-84529530。

汇总征税电子担保

一、产品简介

汇总征税电子担保，海关根据相关制度要求，给予符合条件的企业办理“汇总缴税”业务的资格，企业在取得海关的“汇总缴税”资格后向交通银行申请开具“海关税款保函”，保函开立后交行即将数据传输至海关审批，通过后企业即可以享受到一个月间其日常的海关关税付税操作均集中到下个月的前五个工作日内集中操作，享受到一个月的税费只需支付操作一次的便利性。

二、适用对象

取得海关“汇总缴税”业务资格的企业。

三、产品特点和优势

(一) 产品特点

1. 保函期限一年。
2. 全国通用，无排他性。
3. 担保额度循环使用。
4. 对于在多个口岸（异地）报关的企业，可以做到“一份保函、多点通关”。
5. 费率低。
6. 全程电子化、及时传输。

(二) 产品优势

1.使用汇总征税担保数据电子传输系统，企业、交行无需再向海关递交汇总征税保函纸质文书，极大地节约了时间和人力，能够有效降低企业通关成本。

2.交行将汇总征税保函电子数据传输至海关后，海关关员直接在系统中审核备案，减少了接受纸质保函、数据录入等环节，极大的提高了工作效率，同时确保了担保数据的真实性和有效性。

3.使用担保数据电子传输系统，实现了汇总征税保函数据的“交行即传、海关即收、企业即用”，营销提高贸易便利化水平，助力营商环境不断优化。

四、贷款额度、利率、期限等

保函期限一年，费率低。

五、办理条件

(一) 企业类别为一般认证及以上（海关评级A类及以上）；

(二) 上一年的月均纳税次数不低于4次；

(三) 企业申报符合规范要求，提供海关单证审核必要的资料和信息，遵守海关税收征管法律法规，纳税及时。

六、办理流程、时间

(一) 授信额度申请审批。

(二) 担保保函发放。

(三) 海关受理保函的审批备案。

(四) 担保额度循环提用和恢复。

(五) 次月1日至5日担保税费电子支付、批量对账和划库。

七、业务咨询电话

龙经理：0731-85939149。

贸易融资出口型产品

一、产品简介

贸易融资-出口型产品。

含出口订单融资、打包贷款、出口押汇、福费廷、出口保理、出口发票融资、出口风险参与等业务品种。

二、适用对象

适用于以信用证、赊销、托收结算多种结算方式且有融资需求的出口企业。

三、产品特点和优势

(一) 扩大贸易机会；在企业自身资金紧缺时帮助企业顺利开展业务、把握贸易机会。

(二) 根据企业结算方式、融资时点的不同匹配不同的融资产品，可覆盖企业生产、采购等备货阶段、交货运输阶段、应收账款确认阶段全流程。

(三) 通过融资可减少资金占压，缓解了企业的流动资金压力；提高营运资金周转效率，及时收汇规避外汇汇率风险。

(四) 福费廷、出口保理等产品通过卖断应收账款将出口应收账款从资产负债表中彻底剔除，可改善财务报表。

(五) 交行“EASY”系列产品满足符合条件的客户国际结算、贸易融资全流程线上办理，无需提交纸质单据，方便高效。

四、贷款额度、利率、期限等

额度：根据业务种类逐笔确认。

价格：根据金额、期限逐笔询价。

期限：根据业务需要逐笔确认，一般不超过一年；特定合同保险项下最长不超过2年。

五、办理条件

（一）企业具有法人资格或取得法人授权，具有出口经营权并在交通银行开立本外币结算账户；

（二）企业与该行有稳定的结算业务往来，且出口收汇记录正常；货物贸易项下出口的产品是出口商经营范围内的产品，且出口商保证已完全履行出口合同项下的义务和责任；

（三）企业须获得该行授予的相应融资授信额度，并在客户额度内提出申请。

（四）福费廷、出口保理产品在满足条件的情况下可不占用客户银行授信额度；

（五）交行办理出口贸易融资业务须具备的其他条件。

六、办理流程、时间

（一）与交易对手签订贸易合同，约定结算方式，付款期限等要素；

（二）根据客户需求向银行申请相应的融资品种。

七、业务咨询电话

贺经理：0731-82249735、0731-85603731

贸易融资进口型产品

一、产品简介

贸易融资-进口型产品。

含进口汇出汇款融资、进口代收融资、进口代付、进口押汇、进口保理等。

二、适用对象

适用于以信用证、赊销、托收结算多种结算方式且有融资需求的进口企业。

三、产品特点和优势

(一) 扩大贸易机会；在企业自身资金紧缺时帮助企业顺利开展业务、把握贸易机会。

(二) 在进口货物支付时根据企业结算方式的不同匹配不同的融资产品。

(三) 通过融资可减少资金占压，缓解了企业的流动资金压力，提高营运资金周转效率，规避外汇汇率风险。

(四) 交行“EASY”系列产品满足符合条件的客户国际结算、贸易融资全流程线上办理，无需提交纸质单据，方便高效。

四、贷款额度、利率、期限等

额度：根据业务种类逐笔确认。

价格：根据金额、期限逐笔询价。

期限：根据业务需要逐笔确认，一般不超过一年。

五、办理条件

(一) 企业具有法人资格或取得法人授权；企业具有进口经营权并在交通银行开立本外币结算账户；

(二) 企业须获得该行授予的相应授信额度，并在额度内提出申请；

(三) 企业资信良好，无违规、违法和违约等不良纪录，具备短期偿债能力；

(四) 具有真实贸易背景，符合国家相关监管部门的规定；合同不涉及制裁名单；

(五) 申请融资的进口商品必须是申请人经营范围内的主营产品，市场销售前景良好，价格与国际市场价格基本一致；

(六) 交行办理进口贸易融资须具备的其他条件。

六、办理流程、时间

(一) 与交易对手签订贸易合同，约定结算方式，付款期限等要素。

(二) 根据客户需求向银行申请相应的融资品种。

七、业务咨询电话

贺经理：0731-82249735、0731-85603731。

全口径跨境融资

一、产品简介

交通银行充分利用金融全牌照优势、离岸金融中心、境内外分子行战略布局，积极为外贸企业提供跨时区、跨国家、跨币种服务。可为企业提供针对境外直接投资、跨境融资、人民币境外项目贷款、企业境外人民币放款、跨境并购贷款、境外工程及资本性货物出口融资、海外发债、跨境金融投资等领域的综合化服务方案。

二、适用对象

全国范围内的金融机构和企业（仅限非银行金融企业）。

三、产品特点和优势

（一）为进一步扩大企业和金融机构融资空间，便利境内机构充分利用境外低成本资金，降低实体经济融资成本；

（二）全口径跨境融资宏观审慎管理，企业跨境融资的杠杆率提高到2倍；

（三）全口径跨境融资宏观审慎管理对本外币跨境融资实行一体化管理（发改委特批的中长期债除外）。企业跨境融资不再需要逐笔审批和核准额度，而是在与其资本或净资产挂钩的跨境融资上限内，自主开展本外币跨境融资；

（四）本外币被动负债（即包括了NRA的本外币存款）均无需纳入融资余额计算；QFII和RQFII存放在金融机构的托管资金

不占额度；存放在金融机构托管账户的熊猫债募集资金不占额度；企业跨境贸易产生的应付款或预收款，金融机构办理的本外币贸易融资不占额度。

（五）交通银行可通过海外21家分支机构为企业在全球寻找最低成本资金，并拥有国有五大行唯一的离岸金融牌照，可提供本外币、离在岸一体化金融服务。

四、贷款额度、利率、期限等

额度：跨境融资风险加权余额上限。

价格：根据金额、期限逐笔与境外机构询价。

期限：根据业务实际需求并取得监管备案。

五、办理条件

（一）企业的跨境融资风险加权余额上限为净资产、跨境融资杠杆率与宏观审慎调节参数之积；非银行金融机构为资本（实收资本或股本+资本公积）、跨境融资杠杆率与宏观审慎调节参数之积。

（二）企业和金融机构开展跨境融资按风险加权计算余额（指已提用未偿余额，下同），风险加权余额不得超过上限，即：跨境融资风险加权余额 \leq 跨境融资风险加权余额上限。

（三）企业跨境融资提款币种和偿还币种须保持一致，开展跨境融资涉及的资金往来，企业可采用一般本外币账户办理，企业融入的外汇资金可意愿结汇。

（四）全口径融资用途实行“负面清单制”，企业融入外汇资金在企业经营范围内的用途基本都可以正常使用。

（五）企业的本外币贸易融资也不计入跨境融资风险加权余

额；境外主体存放在该行的本外币存款（NRA 外币存款）也不计入跨境融资风险加权余额。

六、办理流程、时间

（一）与境外企业（或境外金融机构）签订融资合同；

（二）最迟不晚于提款前三个工作日至当地外管办理外债签约登记；

（三）在银行开立外债专户，通过银行报送相关信息；

（四）外债汇入，企业办理国际收支申报与外债资金入账；

（五）外债资金结汇在境内使用，企业提供相关真实性证明材料。

七、业务咨询电话：

贺经理：0731-82249735、0731-85603731。

出口无抵押贷款

一、产品简介

出口无抵押贷款是该行为中小微出口外贸企业提供的、由湖南省中小融资担保有限公司与该行共同分担信用风险、无需企业提供抵质押担保物的优惠贷款，满足中小微外贸企业日常经营的资金周转需求。

二、适用对象

从事出口业务的中小微外贸企业。

三、产品特点和优势

该产品由湖南省中小融资担保有限公司与该行按照 2:8 的比例分担信用风险，该行凭借省中小担保公司出具的担保意向函，无需企业提供额外担保抵质押，即可向申请人发放融资款项，用以支持客户的出口业务。

四、贷款额度、利率、期限等

贷款额度：贷款总额不超过 1500 万元，且不超过企业上年度出口总额的 50%；单笔贷款金额不超过企业出口业务合同金额的 80%。

贷款期限：最长不超过一年。

贷款利率：贷款利率不超过同期 LPR 上浮 10%；担保费用年化不超过贷款金额的 1%。

五、办理条件

- (一) 符合湖南省商务厅规定的白名单企业；
- (二) 企业经营年限在2年以上，历史履约纪录良好，无不良信用记录；企业法定代表人或实际控制人信用记录良好；
- (三) 企业生产经营合法合规，符合国家行业、环保政策；
- (四) 在国家外汇管理局、海关、税务等其他机关无重大违规记录；无洗钱、恐怖融资活动嫌疑；
- (五) 企业在该行开设出口收汇账户并接受该行监管，保证出口收汇账户锁定在该行，不得改变回款路线，将货款转移到其他银行；
- (六) 该行规定的其他条件。

六、办理流程、时间

(一) 业务申请。企业向该行提供业务申请材料，并向该行提出贷款申请。该行对企业的相关申请资料进行初步审核，经过初审合格的，向省中小融资担保公司出具书面《推荐函》。

(二) 业务调查。该行按照相关授信规定，对该业务申请进行调查。同时，省中小融资担保公司收到企业资料和推荐函后，进行独立审核，并向该行出具《担保意向函》。

(三) 业务审查与审批。根据该行授信审查要求进行审查，并按流程报授信审批机构审批。

(四) 贷款发放。该行向省中小融资担保公司出具书面《外贸企业出口授信额度项下用款联系函》，并与省中小融资担保公司签订保证担保合同；省中小融资担保公司进行独立审核并在2个工作日内向该行出具《同意放（用）款通知书》；该行收到

《同意放（用）款通知书》后，在3个工作日内安排放款。单个客户授信后，第二笔及以后用款且单笔用款金额折合人民币500万元（含）以下的，该行审核通过后，省中小融资担保公司不再审查、审批。

七、业务咨询电话

联系人：王经理，电话：0731-89828739。

国际订单融资

一、产品简介

国际订单融资业务是该行为支持国际贸易项下出口商备货出运，应出口商的申请，根据其提交的销售合同、协议或订单（以下统称“订单”）向其提供用于订单项下货物采购备货的贸易融资。

二、适用对象

经国家工商行政管理机关（或主管机关）核准登记、在境内注册且具有进出口经营权的企业。

三、产品特点和优势

结合外贸企业出口订单实际情况，灵活给予外贸企业一定比例的本外币融资款项。

四、贷款额度、利率、期限等

贷款额度：订单项下融资额度根据客户历史销售总额、产量、产值、流动资金量等指标合理确定，且不超过订单总额的

80%；出口商可根据分批采购需求在一笔订单项下分次融资，但融资金额合计不超过订单总金额的80%。

贷款期限：融资期限与订单项下货物采购、生产、装运及回款期限相匹配，最长不超过180天（含）。

贷款利率：贷款利率按该行相关利率政策执行。

五、办理条件

（一）主营业务突出，履约能力强，经营情况良好，具有较强的市场竞争力；

（二）与进口方保持稳定的业务往来关系，收款记录正常，无拖欠、迟付等情况；

（三）在该行或其他金融机构无不良信用记录；

（四）在国家外汇管理局、海关、税务等其他机关无重大违规记录；无洗钱、恐怖融资活动嫌疑；

（五）该行规定的其他条件。

六、办理流程、时间

（一）业务申请。企业向该行提供业务申请材料，并向该行提出贷款申请。

（二）业务调查及审批。该行按照相关授信规定，对该业务申请进行调查及审查，并按流程报授信审批机构审批。

（三）贷款发放。企业向该行提交《国际订单融资申请书》、贸易订单原件、境内外采购的上游采购合同/协议/订单正本等资料，该行对资料的真实性和有效性进行专业审查后，融资款项由该行根据出口商的事先授权直接支付至上游供应商。

七、业务咨询电话

联系人：王经理，电话：0731-89828739。

内保外债（贷）

一、产品简介

内保外债（贷）业务是指依据境内客户申请，该行作为担保人，以境外/离岸银行为受益人开立融资性保函/备用信用证，由境外/离岸银行依据上述担保为境外企业（被担保人）提供融资、授信等相关业务的统称。

二、适用对象

（一）内保外贷：符合该行融资性担保申请人的准入条件；有真实的交易背景，有进出口贸易的企业或其境外分支企业。

（二）内保外债：有外债指标的企业。

三、产品特点和优势

灵活利用银行或企业的外债额度，在境外融入低成本的资金，降低企业的综合融资成本。

四、贷款额度、利率、期限等

贷款额度：根据境外资金提供方给该行的同业授信额度大小及该行出具的保函（备用信用证）金额确定。

贷款期限：最长不超过3年。

贷款利率：根据国际市场资金水平随行就市。

五、办理条件

（一）经营情况、财务状况良好。

（二）无不良信用记录，船舶建造或工程承包项下保函客户

应具备相应的行业资格和经验。

(三) 无洗钱、恐怖融资活动嫌疑，并符合反洗钱管理的相关规定。

(四) 该行规定的其他条件。

六、办理流程、时间

(一) 客户向该行提出内保外贷/内保外债业务申请，并提交相关业务资料；

(二) 该行对资料审查合格后，以境内客户为反担保人为客户开出国际保函或备用信用证。

七、业务咨询电话

王经理，电话：0731-89828739。

企业网银涉外汇出汇款

一、产品简介

企业网银涉外汇出汇款，是指企业通过长沙银行企业网银提交涉外汇款指令及电子单证，经长沙银行人工审核后，将款项支付给指定收款人的产品。

二、适用对象

- (一) 进口类企业；
- (二) 接受跨境服务的企业。

三、产品特点和优势

(一) 一键申请，汇通全球：在线申请汇款，免除往来银行脚底成本。

(二) 全程跟踪，省心省力：GPI全程跟踪汇款处理进度。

四、贷款额度、利率、期限等

为结算类产品，产品费率为（人民币金额）： $50 \leq \text{汇出金额} < 1000$ 的 $1\% \leq 2000$ 。

五、办理条件

(一) 货物贸易企业在“贸易外汇收支企业名录”内分类状态为A类，且为非辅导期企业。

(二) 企业需具备发送、储存电子单证的硬件及软件条件，可留存原始交易单证并储存相应电子单证5年备查。

(三) 企业可承诺向长沙银行提交的电子单证真实、合法、完整、清晰，与原始交易单证一致，且不违规重复使用电子单证。若向长沙银行提交的电子单证无法证明交易真实合法或与申请办理的外汇收支不一致的，可及时按长沙银行要求提交原始交易单证及其他相关证明材料。

(四) 企业在长沙银行办理的国际结算业务笔数不少于5笔，在长沙银行办理外汇收支的合规性、资料完整性和信用记录良好。

六、办理流程、时间

(一) 产品开通流程

1. 企业向长沙银行提交《开通企业网银涉外汇出汇款申请书》；
2. 长沙银行人工审核后为企业开通企业网银涉外汇出汇款。

(二) 业务办理流程

1. 企业通过长沙银行企业网银提交涉外汇款指令及电子单证；
2. 长沙银行人工审核后为企业汇出款项。

(三) 办理时间

7×24小时提交申请，工作时段可审核、受理申请。

七、业务咨询电话

0731-82228937。

汇入汇款融资（可增加信保）

一、产品简介

在T/T结算方式下，出口企业将其对进口企业的货物销售、服务或境外工程项下产生的应收账款转让给长沙银行，长沙银行应出口企业申请向其提供资金融通，通过应收账款回款或应收账款反转让等方式收回融通资金的业务。

二、适用对象

出口类企业。

三、产品特点和优势

（一）提前回笼货款；

（二）规避汇率风险。

四、贷款额度、利率、期限等

贷款额度：参照企业在长沙银行取得的贸易融资授信额度。

利率：按照中国人民银行有关贷款利率政策、长沙银行贷款利率管理规定和贷款合同的约定执行。

期限：货物贸易项下融资原则上不超过6个月；工程项下融资不超过3年。

五、办理条件

在长沙银行取得贸易融资授信额度。

六、办理流程、时间

（一）企业在长沙银行取得贸易融资授信额度；

(二) 如购买出口信用保险，需与信保公司、长沙银行签订三方赔款转让协议或应收账款转让协议；

(三) 企业凭出口项下单据向长沙银行提出融资申请；

(四) 长沙银行审核资料后为企业办理融资。

工作日均可办理。

七、业务咨询电话

0731-82223413。

福祥订单贷

一、产品简介

企业在持有农商银行认可的购销合同和买方发出的真实有效的购货订单的前提下，以订单项下的未来收款作为还款担保，由农商银行提供相应融资的信贷产品。

二、适用对象

有核心技术、优质产品、市场前景较好的外贸企业。

三、产品特点和优势

贷款方式灵活、适用对象广泛、放款快、利率低。

四、贷款额度、利率、期限等

贷款额度根据借款人的实际需求、订单尚未支付金额和贷款方式合理确定。贷款利率根据各农商银行利率定价办法执行。贷款期限应与订单项下货物采购、生产、装运及回款期限相匹配，一般不超过180天。

五、办理条件

借款人属于有核心技术、优质产品、市场前景较好的外贸企业。与订单买方保持稳定的业务往来关系，收款记录正常，无拖欠、迟付等情况。提供的订单及合同要素齐全，无明显瑕疵或有失公平条款。借款人在金融机构无不良信用记录和恶意逃废债行为，在司法、税务等其他机关无重大违规记录。

六、办理流程、时间

客户申请——受理与调查——信贷初评——信贷审批——签订合同——发放贷款。办理时间7-10个工作日。

七、业务咨询电话

详询各地农商银行或致电湖南农信客服电话96518。

浏阳农商银行-信保融资

一、产品简介

为加强对浏阳地区出口外贸企业金融支持，拓展和巩固优质出口企业客户群体，浏阳农商银行推出短期出口信用保险项下贸易融资（简称：信保融资）产品。

二、适用对象

- （一）企业须具备出口经营资格；
- （二）已在该行取得贸易融资授信额度；
- （三）原则上与该行或他行已建立一年以上的国际结算业务关系，出口履约、收汇记录良好，且无骗逃汇、偷漏税等违法行为；
- （四）企业主要股东、经营管理者个人无不良信用记录。

三、产品特点和优势

保障收汇、提前结汇、加快资金周转、增加贸易机会。

四、贷款额度、利率、期限等

- （一）额度。企业信保融资总额度不得超过保险公司为企业

核定的最高赔偿限额。可用额度按照不超过保险公司批复的每一买方有效信用限额乘以相应赔偿比例确定企业在出口信用保险项下每一买方的融资额度。

(二) 期限。原则上一般不超过180天，但经过保险公司书面同意，可扩展至360天。

(三) 利率。信保融资以人民币形式发放的，利率按《湖南浏阳农村商业银行流动资金贷款管理实施细则》确定；信保融资以外币发放的，根据市场利率确定，即：一个月内（含一个月）按LIBOR（伦敦同业拆借利率<London InterBank Offered Rate, 简写LIBOR>）利率加350点，一个月至三个月内（含三个月）按LIBOR利率加400点，三个月至六个月（含六个月）按LIBOR利率加550点，六个月以上按LIBOR利率加600点执行。

五、办理条件

(一) 具有真实的贸易背景；

(二) 出口货物已出运并已取得有关单据，客户已全面履行销售合同规定的卖方义务；

(三) 客户已向保险公司投保短期出口信用保险，保单承保的风险类别包括政治风险和全部商业风险，承保的支付方式符合对买方实际出口的结算方式（支付方式可以为信用证<L/C>、付款交单<D/P>、承兑交单<D/A>或赊销<O/A>等；赊账（付款）期限须在保险公司短期出口信用保险承保的期限内）；

(四) 企业与保险公司及该行签订了三方协议，同意将短期出口信用保险索赔权等权益转让给该行，并与该行签订《代理索赔协议》、《索赔权转让协议》；

(五) 企业全面履行保单项下被保险人义务和责任(如已实际报关出运、缴纳保费等);

(六) 合同约定卖方购买运输险时(发价格条款为 CIF/CIP), 企业需购买约定的货物运输保险;

(七) 该融资项目下的出口业务必须按规定办理结算和收汇, 所有收汇款项必须优先归还该行融资款;

(八) 对于其关联公司出口的企业不得进行融资;

(九) 未发现存在保险公司除外责任范围内的风险。

六、办理流程、时间

客户申请——受理与调查——审查审批——签订合同——发放信保融资。办理时间5个工作日。

七、业务咨询电话

0731-83662699。

星沙农商银行-星贸贷

一、产品简介

“星贸贷”是湖南星沙农村商业银行向外贸企业发放的用以支持其生产经营的贷款产品。

二、适用对象

“星贸贷”适用对象为外贸企业。

三、产品特点和优势

流程短、担保方式灵活、覆盖受众广泛。

四、贷款额度、利率、期限等

贷款额度：50万-3000万元；年利率不低于6%；授信期限：6个月-24个月。

五、办理条件

（一）经国家工商行政管理机关核准登记的企业，企业在长沙地区有固定经营场所，企业法人在长沙有固定住所或有居住证明；

（二）企业无不良信用记录，依法经营、依法纳税，企业经营者或实际控制人从业经历在3年以上，素质良好、无不良个人信用记录；

（三）能遵守国家金融法规政策及银行有关规定，在该行开立基本结算账户或一般结算账户；

（四）该行规定的其他条件。

六、办理流程、时间

客户申请→贷前调查→面谈面签→审查审批→办理担保手续→签约放款。

七、业务咨询电话

0731-84652448。

邵阳农商银行-商务易贷

一、产品简介

“商务易贷”是邵阳农商银行与市商务局合作，为市商务局批准成立的外贸企业、跨境电商、皮草出口企业发展前景较好的会员单位提供的金融产品，打造的专项特色信贷产品。

二、适用对象

辖内有贷款需求或者有潜在贷款需求的外贸企业、其他商贸物流企业。

三、产品特点和优势

“协会批量合作、贷款方式多样、还款方式便捷、利率定价灵活”。

四、贷款额度、利率、期限等

贷款额度最高3000万元，年利率不超过7.55%，期限最长3年。

五、办理条件

(一) 在邵阳市四区范围内，属于市商务局认定的外贸型企业或商务局会员单位。

(二) 依法核准登记注册，有固定经营场所并从事生产经营活动；经营项目符合国家产业政策。

(三) 具有三年以上的行业经验，或在当地经营三年以上，企业及企业主信誉良好，无重大不良信用记录。

六、办理流程、时间

客户申请——受理与调查——信贷初评——信贷审批——签订合同——发放贷款。办理时间7-15个工作日。

七、业务咨询电话

0739-5623837。

桂阳农商银行-创汇贷

一、产品简介

“创汇贷”是桂阳农商银行对从事对外贸易（进出口）客户，创新推出的信贷产品。

二、适用对象

经国家工商行政管理机关核准登记，连续正常经营1年以上，资信状况良好，具备贷款资格的对外贸易（进出口）企业。

三、产品特点和优势

授信额度高、利率较低、手续简便、一次授信、循环使用。

四、贷款额度、利率、期限等

（一）贷款额度：根据公司（企业）凭缴税证明及人流、物流、现金流情况进行评级授信，贷款额度1—500万元。

（二）贷款利率：按照LPR公布1年期贷款利率上浮230个基点。

（三）贷款期限：最长36个月。

五、办理条件

（一）在农商银行开立结算帐户，电表、水表、报表，人流、

物流、现金流正常，信用观念强、资信状况良好，合法经营，照章纳税的外贸企业；

（二）企业具有独立从事进出口业务经营活动的资质，有国家行政许可；

（三）拥有为直接从事进出口商品交换活动所必需的人员（包括管理、业务、外语和技术干部）、资金和物质技术设备，并有自主的支配权和使用权；

（四）实行独立核算，自负盈亏，以收抵支，并有盈利的外贸企业。

六、办理流程、时间

客户申请→网点受理→信用等级评定与授信→客户经理调查→贷款审查→贷款审批→签订合同→贷款发放与支付→贷后管理及收回。办理时间5个工作日。

七、业务咨询电话

0735-4427945，0735-4421206。

招商银行长沙分行

线上结汇

一、产品简介

通过招商银行手机 APP、企业网银线上结汇。

二、适用对象

外贸企业，结汇客户。

三、产品特点和优势

(一) 实时结汇，把握汇率走势；

(二) 移动结汇，不受空间限制。

四、办理条件

在该行收汇客户。

五、办理流程、时间

企业网银线上办理开通。

六、业务咨询电话

0731-88093680。

线上招银避险

一、产品简介

内嵌在该行企业网银的汇率利率增值避险模块，目前上线以下产品：

(一) 线上随心展，基于远期结汇设计出的该行独家特色产品，能够锁定未来结汇汇率，并且可以灵活调整交割时间，解决客户锁定汇率时结汇时间不确定的困境。

(二) 线上存金盈，提升美元存款收益，时间灵活定制。

二、适用对象

外贸企业，有外币收款、有外币账户的客户。

三、产品特点和优势

(一) 线上随心展：

网银直接线上操作，交割时间灵活，可展期可提前交割；交割方式灵活，可以全额、差额交割。目前有新客优惠券。

(二) 线上存金盈：网银直接线上操作，提升美元存款收益，期限7-360天可定制。

四、办理条件

网银线上办理。

五、办理流程、时间

网银线上办理、即时成交。

六、业务咨询电话

0731-88093680。

浦发银行长沙分行

网上国际贸易服务业务

一、产品简介

浦发银行以公司网上银行、公司手机银行和公司微信银行等公司电子银行渠道作为客户服务和接入平台，以该行国际贸易单证系统作为操作支持后台，以独立架构的中间服务平台作为客户业务数据传递和挖掘的信息管理中心，为客户提供国际贸易单证结算相关服务和相关增值服务。

二、适用对象

(一) 取得营业执照满2年。

(二) 国家外汇管理局“贸易外汇企业收支名录”中，且货物贸易分类登记评定为A类企业，且非“出口贸易人民币结算重点监管企业名单”内企业。

(三) 该行公司电子银行客户且为该行“可信客户”。

(四) 不得为该行反洗钱风险评估的高风险客户。

三、产品特点和优势

(一) 汇出汇款网银办

通过浦发银行公司网银提交汇款申请，贸易单据可影像上传，并可实时掌握汇款进度。

(二) 汇入汇款网银管

汇入汇款自动通知，客户可通过浦发银行公司网银确认资金

性质和在线进行国际收支申报，符合政策要求的业务可实现自动入账。

（三）自助结汇在指间

浦发银行公司网银可在线办理自助结汇，汇率透明，实时成交，自动入账。（工作日 9:30 - 22:00 均可办理）。

（四）在线开证等业务申请

浦发银行公司网银可办理国际信用证/保函业务，涵盖开证、承兑、付款全功能，开证所需纸质申请材料可事后补提交。

（五）单证查询指间点

登陆浦发银行手机银行、微信银行，可实时查询单证业务进度，若存在单证漏交，也可通过手机银行拍照补提交。

四、办理流程、时间

（一）企业通过浦发银行网上银行提交业务申请。

（二）浦发银行省级采购主管单位的电子化政府采购系统中提取相应应收账款信息，无需线下确认。

（三）浦发银行配备专业人员定向服务，在 10 个工作日内完成授信额度审批。

（四）供应商客户完成授信额度审批后，融资资金登录浦发银行网银在线自助提款，秒级放款，随借随还。

五、业务咨询电话

浦发银行长沙分行交易银行部：0731-81808809；0731-81808806

跨境电商全球收款

一、产品简介

浦发银行凭借专业化跨境业务服务体系、数字化跨境收款业务平台、国际化外汇资金清结算网络，构建银行级一站式跨境电商资金清算通道，为在亚马逊开店的的中国境内出口电商提供跨境外汇收汇、结汇服务等的全生命周期服务。

二、适用对象

亚马逊（中国）跨境电商卖家。

三、产品特点和优势

（一）速度快——快速注册、快速收款，最快“T+1”快速到账。

（二）价格好——收款手续费低，结汇汇率不高于浦发官网报价。

（三）安心收——银行级清算通道、资金安全有保障。

（四）灵活取——可直接提现美元、自主择机结汇。

（五）服务全——全国网络、全时在线、全程服务。

浦发银行跨境电商收款服务为跨境电商经营者提供触达全球市场的捷径；尽享全球市场，浦发保驾护航。

四、办理条件

（一）通过跨境电商平台开展跨境货物贸易，并在中国境内（不含港澳台）有效注册并存续的电子商务经营者，且经营范围

不违反国家法律法规相关要求。

(二) 经中国境内工商行政部门核准登记、取得经过年检的法人营业执照和生产经营许可证的企业，原则上在外汇管理局“贸易外汇收支企业名录”等级为A类。

(三) 原则上企业存续期须满1年，在跨境电商平台注册的店铺年销售收入超过5万美元以上，且未出现过违规经营、销售假货等情况。

(四) 历史交易往来不涉及任何制裁地区、企业/人员，或任何洗钱、恐怖融资或扩散（大规模杀伤性武器）融资等活动。

五、办理流程、时间

(一) 注册服务、添加店铺：亚马逊卖家客户登陆浦发银行公司网银注册跨境电商收款服务，添加亚马逊店铺。

(二) 卖家后台修改账号：登陆亚马逊卖家后台，将浦发银行境外收款账号填写至银行账号栏位。

(三) 账单日次日申请提现：通过浦发公司网银发起提现，外汇资金即时到账。

六、业务咨询电话

浦发银行长沙分行交易银行部：0731 - 81808809；0731 - 81808806

关税e贷

一、产品简介

关税e贷是指为进口小微企业海关税费缴纳提供的实时信用融资服务，帮助企业降低资金占用，实现快速通关。

二、适用对象

开展进口业务时需要缴纳海关税费的小微企业。

三、产品特点及优势

- (一) 效率高：全线上、自助申请、自动审批。
- (二) 纯信用：无需抵质押，手续更简便。
- (三) 压力小：随借随还，按日计息。
- (四) 场景化：支付进口关税和进口环节海关代征税。

四、贷款额度、利率、期限等

- (一) 贷款利率优：执行普惠优惠利率。
- (二) 授信额度高：单户最高100万元（含）。
- (三) 授信期限长：授信期限1年，单笔贷款期限最长90天

五、办理条件

- (一) 工商注册登记且实际经营1年（含）以上；
- (二) 在单一窗口缴纳海关税费超过1年；
- (三) 不存在未按时缴纳海关税费及不良记录等情况；
- (四) 海关信用等级不为失信企业；

(五) 征信记录良好。

六、办理流程、时间

<https://service.east-port.cn/sweport/public/login?typeNo=1>

登陆以上链接进行线上预授信获取额度——联系银行客户经理进行线下开户开网银——通过公司网银线上提款。

时间：首次办理1-2天提款，后续线上办理实时到账。

七、业务咨询电话

中信银行长沙分行普惠金融部，0731-88092202。

出口e贷（外综服模式）

一、产品简介

出口e贷（外综服模式）是指一般贸易出口业务场景下，中信银行与外综服平台合作并进行系统对接（或平台利用中信银行企业网银进行数据传输），集成出口小微外贸工厂的历史报关数据、历史收汇数据以及工商、司法、征信等数据进行风险建模，以出口小微外贸工厂已放行的报关单和开给外综服平台的增值税发票为融资依据，锁定出口小微外贸工厂的出口收汇作为还款来源，为出口小微外贸工厂提供全线上自助申请、自动审批、自助签约、自动放款的融资服务。

二、适用对象

以托外综服平台开展出口业务的外贸小微企业。

三、产品特点及优势

- (一) 效率高：全线上、自助申请、自动审批。
- (二) 纯信用：无需抵质押，手续更简便。
- (三) 压力小：随借随还，按日计息。
- (四) 场景化：基于小微企业贸易出口业务开展场景设计。

四、贷款额度、利率、期限等

- (一) 贷款利率优：执行普惠优惠利率；
- (二) 授信额度高：单户最高100万元（含）；
- (三) 授信期限长：授信期限1年，单笔贷款期限根据平台上客户的平均收汇期限设定，一般为90天-180天。

五、办理条件

- (一) 工商注册登记且实际经营2年（含）以上；
- (二) 与外综服平台首次合作年限18个月（含）以上，近一年内连续合作月数3个月（含）以上，近一年报关单总额300万元（含）以上；
- (三) 借款企业不得与外综服平台及其关联企业存在控股关系；
- (四) 征信记录良好。

六、办理流程、时间

流程：进行线上预授信获取额度——联系银行客户经理进行线下开户开网银——通过公司网银线上提款。

时间：首次办理1-2天提款，后续线上办理实时到账。

七、业务咨询电话

中信银行长沙分行普惠金融部，0731-88092202。

外汇交易通平台

一、产品简介

外汇交易通平台，是中信银行为企业客户开发的PC端外汇资金交易网络服务平台，企业可通过该平台享受该行外汇即期及衍生品业务实时报价、交易、资讯等服务，涵盖交易、查询、管理、图表、资讯五大功能。

二、适用对象

具有外汇资金交易及外汇资讯需求的外贸企业。

三、产品特点和优势

- (一) 快捷。在线办理、免纸质申请；
- (二) 灵活。自主盯盘、实时成交（7*24H在线办理）；
- (三) 专业。提供专业汇率资讯与走势分析。

四、贷款额度、利率、期限等

免费使用。

五、办理条件

- (一) 具备对外贸易经营权，并已办理外汇局货物贸易收支名录登记；
- (二) 在该行开立对应本外币账户。

六、办理流程、时间

一个工作日内可完成签约及下载使用。

- (一) 签订协议。企业与该行签订《中信银行外汇交易通平

台服务协议》；

(二) 下载软件。企业登陆中信银行官网下载并安装软件(<http://www.citicbank.com>)，路径：首页-公司服务-国际业务-外汇交易通。

(三) 安装使用。

七、业务咨询电话

中信银行长沙分行国际业务部，0731-89965921。

自贸区FT贷款

一、产品简介

自贸区FT贷款，是中信银行依托该行上海、广州、海口自贸区平台为对应自贸区内或跨国企业客户订制的自贸区融资产品，资金可在境外或境内使用。

二、适用对象

- 1、湖南企业的境外关联公司。
- 2、湖南企业的自贸区关联公司（上海、广州、海南自贸区）

三、产品特点和优势

- 1、快捷。长沙-自贸区快捷联动，满足企业境内外融资需求；
- 2、灵活。授信、保函、保证金三大模式，可灵活调整；
- 3、专业。由该行产品专家根据企业实际情况量身定制产品方案。

四、贷款额度、利率、期限等

- 1、额度：根据企业资质情况确定；
- 2、利率：根据企业在该行评级确定；
- 3、期限：视具体产品而定，一般3年以内；
- 4、币种：该行所有挂牌币种。

五、办理条件

(一) 具有法人资格或实行独立核算、依法从事经营活动的经济组织；

(二) 资信状况良好，内部管理规范，征信无不良记录，满足中信银行贷款客户准入条件；

(三) 在该行开立单位银行结算账户，自贸区分账核算账户。

六、办理流程、时间

申请授信——开户——融资——使用——到期还款。

七、业务咨询电话

中信银行长沙分行国际业务部，0731-89737143。

内保外债

一、产品简介

企业向光大银行申请开立融资性保函，通过保函向境外银行（包含离岸银行）提供贷款担保后，由境外银行向客户提供融资，并通过外债专户汇入境内用于企业日常经营或归还企业本外币贷款的业务。

二、适用对象

适合有人民币融资需求或者外币使用需求的制造、科技、外贸企业，希望拓宽一条代替境内人民币额度紧、价格高的情况下的境外融资渠道。

三、产品特点和优势

（一）成本较低

内保外债成本=海外分行贷款利息+保函手续费+锁汇成本（如有）。

（二）还款便捷

内保外债中途不用还本付息，到期一次性支付。

（三）用途灵活

可用于企业合理的日常经营范围的支出以及归还贷款。

四、贷款额度、利率、期限等

贷款额度需根据光大银行具体授信要求审批，利率参考同期

境外贷款利率，期限为不超过一年。

五、办理条件

- (一) 在光大银行有可用授信余额；
- (二) 获得境外银行低风险授信额度；
- (三) 在光大银行开立外债专户；
- (四) 非光大银行黑名单客户，征信记录正常；
- (五) 原则上单笔金额需大于1000万美元。

六、办理流程、时间

- (一) 申请企业与境外银行签订贷款合同；
- (二) 申请企业向所在地外管局核算外债额度并备案；
- (三) 申请企业在光大银行开立外债专户和结汇待支付账户；
- (四) 申请企业向光大银行申请开立保函；
- (五) 境外银行发放贷款后资金入账并使用；
- (六) 贷款到期还本付息；
- (七) 资料齐全的情况下，处理时间最快为T+3个工作日。

七、业务咨询电话

0731-85363806。

进口押汇

一、产品简介

进口押汇是光大银行应进口商要求，在进口商收到进口信用证、进口代收或进口电汇项下单据并需要向出口商付款时，为进

口商提供的短期资金融通。

二、适用对象

外贸企业或者有进口业务的制造、科技企业。

三、产品特点和优势

(一) 减少资金占用：进口商在办理进口开证、进口代收、进口电汇时叙做进口押汇，可借助银行的信用和资金进行商品进口和国内销售，不占用进口商自有资金即可完成进口及国内销售、赚取利润。

(二) 把握市场先机：当进口商无法立即付款赎单时，光大银行的进口押汇融资可以使进口商在不支付货款的情况下取得进口的货物并在国内市场进行销售，从而抢占市场先机。

四、贷款额度、利率、期限等

贷款额度需根据光大银行具体授信要求审批，外币贷款利率非常低，期限为不超过180天。

五、办理条件

- (一) 在光大银行有可用授信余额；
- (二) 在光大银行开立外币贷款专户；
- (三) 非光大银行黑名单客户，征信记录正常。

六、办理流程、时间

- (一) 进口商在光大银行取得进口押汇业务授信额度；
- (二) 进口商与光大银行签订相关贸易融资业务协议；
- (三) 进口商在国外出口商提交信用证、进口代收项下或电汇项下单据后向光大银行提出押汇申请；
- (四) 光大银行审核后办理进口押汇业务，并于付款日对外

付款；

(五) 进口商于押汇到期日向光大银行归还押汇本息；

(六) 资料齐全的情况下，处理时间最快为T+1个工作日。

七、业务咨询电话

0731-85363806。

出口押汇

一、产品简介

出口押汇是出口商发货并提交信用证、出口托收、出口收汇项下的单据后，光大银行应出口商的要求，向出口商提供以出口单据项下回笼资金为还款来源的资金融通。

二、适用对象

外贸企业或者有出口业务的制造、科技企业。

三、产品特点和优势

(一) 加快资金周转：在进口商支付货款前，出口商就可以提前得到融资，加快资金周转速度。

(二) 简化融资手续：对于单据相符的信用证项下出口押汇不占用出口商在光大银行的授信额度，融资手段相对简单易行。

(三) 改善现金流量：叙做出口押汇，可以增加出口商当期的现金流入量，从而改善财务状况，提高融资能力。

(四) 节约财务费用：在光大银行办理出口押汇，可以根据不同货币的利率水平选择融资币种，从而实现财务费用的最小

化。

四、贷款额度、利率、期限等

贷款额度需根据光大银行具体授信要求审批，外币贷款利率非常低，期限为不超过180天。

五、办理条件

- (一) 在光大银行有可用授信余额；
- (二) 在光大银行开立外币结算账户；
- (三) 非光大银行黑名单客户，征信记录正常。

六、办理流程、时间

- (一) 进出口商签订商务合同；
- (二) 出口商在光大银行取得出口押汇授信额度（合格出口押汇不占用授信额度），签订有关贸易融资业务协议；
- (三) 出口商向光大银行提交信用证或托收或出口电汇项下符合条件的汇票和/或单据及押汇申请书；
- (四) 光大银行审核后为出口商进行融资，金额为所提交单据的汇票/单据金额扣除光大银行手续费和押汇利息后的余额；
- (五) 从境外收汇后偿还光大银行融资；
- (六) 资料齐全的情况下，处理时间最快为T+1个工作日。

七、业务咨询电话

0731-85363806。

政融通产品

一、产品简介

为省商务厅认定的白名单出口外贸型企业提供无抵押担保的融资产品，满足企业备货出运、交单收汇及出口退税的全流程融资需求。

二、适用对象

省商务厅公布的白名单中小微外贸出口企业。

三、产品特点和优势

门槛低—白名单客户即可申请；

抵押免—无需另行追加抵押；

额度高—融资比例可达80%；

利率低—一年利率不超过4.785%；

手续简—凭出口订单即可申请订单融资、完成出货并购买出口信用保险即可申请出货后融资、有出口退税应收款即可申请出口退税融资。

四、贷款额度、利率、期限等

出口订单融资贷款额度最高可达1500万元，融资比例最高为订单金额的80%，期限最长为四个月；

出货后融资贷款额度最高可达1000万元，融资比例最高为应收账款金额的80%，期限最长为六个月；

出口退税贷款额度最高可达1000万元，融资比例为应退税金额的80%，期限最长可达一年；

上述贷款年利率不超过4.785%。

五、办理条件

- (一) 省商务厅公布的白名单企业；
- (二) 借款人资信记录良好，无恶意欠息记录；
- (三) 外汇管理局评定为A类的客户。

六、办理流程、时间

(一) 出口订单融资。企业向省商务厅指定的担保公司提出订单融资需求，对于担保公司同意承保的，该行收到担保公司向银行出具《担保意向书》后，结合相关资料进行审查。

(二) 出口信保融资。投保中信保的出口外贸企业可在该行申请出口信保融资，该行提供出运后融资服务。

(三) 出口退税融资。白名单企业可向该行申请出口退税融资。

上述融资申请该行在收到企业申请（材料齐全）之日起，年度授信审批在10个工作日内完成。不符合条件的，在收到企业申请后5个工作日内以书面或电话方式通知企业。企业提出贷款申请的1个工作日内将贷款发放到位。

七、业务咨询电话

0731-88909636。

民生银行长沙分行

“单一窗口”特色结算服务

一、产品简介

“国际贸易单一窗口”平台是由海关总署国家口岸办牵头，由海关、税务、人行等多个部委共同建设的电子信息交换平台。企业只需填报一次数据，即可完成向海关、检验检疫、海事和边检等单位的申报及后续的电子核放，通关效率大幅提升，省去企业前往各部门办理手续的时间和成本。目前全国基本99%以上的进出口企业都通过“单一窗口”办理进出口申报。

民生银行为首家上线“单一窗口”金融服务的股份制银行，为客户提供全流程线上化的结算服务，大幅提高业务效率，并在线向客户反馈处理结果。

二、适用对象

进出口企业。

三、额度、利率、期限

无。

四、功能特点

（一）“单一窗口”智能汇款服务

从“单一窗口”发起的货到付款项下的跨境汇款，由系统审核后自动54汇出；无需客户往来柜台；免于上传报关单和提交纸质单据。

(二) “单一窗口” 税费支付

为企业提供全流程线上化服务；企业无需提交报关单、合同、发票等纸质单据。

五、办理条件

拥有进出口业务的相关企业。

六、业务流程

(一) “单一窗口” 智能汇款服务

客户需登录“单一窗口”网站选择金融服务，依次完成制章、三方协议签约、预约开户（若企业在民生银行没有账户）、绑定民生银行，开通民生银行企业网银（业务授权需要）；

客户通过该行事前准入审核等操作后即可办理智能汇款业务。

(二) “单一窗口” 税费支付

企业通过登录“单一窗口”网站选择标准版应用，完成与民生银行的三方协议签约即可缴纳税费款项。

七、业务咨询电话

周经理：13787791846。

广发银行长沙分行

中征保理业务

一、业务简介

广发银行e秒供应链金融平台在与中征应收账款融资服务平台（以下简称中征平台）进行核心企业模块对接的基础上，对该行核心客户上游供应商提供融资、应收账款管理等服务的买方保理业务模式。中征保理业务应收账款转让方式限定为“平台卖方录入，买方确认”，即供应商通过企业网银进行应收账款转让的操作，核心企业通过中征平台或企业网银进行确认。

二、适用客群

- （一）经该行核心客户推荐的核心客户上游供应商；
- （二）在该行开立人民币结算账户；
- （三）与核心企业已完成货物交付并形成应收账款。

三、贷款额度、利率、期限等

- （一）额度：根据核心企业推荐结合该行调查情况确定。
- （二）利率：根据借款人现金流、贷款期限、客户资信情况以及客户贡献度进行差别定价。
- （三）期限：授信额度可循环，有效期不超过1年。

四、办理条件

生产经营正常，资信状况良好，现金流量正常，由核心企业推荐并经该行核准。

五、办理流程、时间

(一) 流程：客户经理上门调查——提交授信资料——完成授信批复——合同签订——办理抵押手续——放款。

(二) 时间：2-4个工作日。

六、业务咨询电话

何经理，0731-88697161。

瞬时汇

一、业务简介

瞬时汇是指客户通过广发银行网银或现金管理系统汇出汇款的电子单证审核业务，该行审核客户提交的电子单据，并凭以完成业务处理的贸易项下外汇及跨境人民币汇出汇款。

二、产品适用对象

向境外采购的进出口贸易企业，汇款频率相对较高、笔数较多。

三、产品特点和优势

业务采用全流程线上化处理的便利化模式。

四、办理条件

(一) 取得营业执照满2年；

(二) 与该行业务合作时间在三个月以上，月均2笔汇出汇款业务以上；

(三) 在该行办理外汇收支的合规性和信用记录良好；

(四) 在国家外汇管理局货物贸易外汇监测系统中的企业分类为 A；(货物贸易项下外汇支付适用)；

(五) 不在人行公布的出口货物贸易人民币结算企业重点监管名单内；(跨境人民币货款支付适用)。

五、办理流程

与该行签订“对公电子渠道汇款电子单证审核（瞬时汇）客户承诺书”即可开通。

六、业务咨询电话

何经理 0731-88697161。

广发e秒贴

一、业务简介：持有电子银行承兑汇票的企业通过网络渠道向广发银行提交贴现业务申请，广发系统自动受理的全流程线上贴现。

二、办理条件

- (一) 在该行开立人民币结算账户的企业客户；
- (二) 与出票人或其他直接前手之间具有真实的交易关系；
- (三) 贴现款项的用途符合国家有关规定和该行信贷政策。

三、产品优势

- (一) 秒级出账，融资高效快捷；
- (二) 随时申请，资金使用灵活；
- (三) 线上操作，流程简单方便。

国内买方信贷

一、产品简介

国内买方信贷业务，是指该行通过与客户（即买方）、核心企业（即供货商）签订业务合作协议，以分期付款等形式发放的人民币贷款，用于满足客户（法人或自然人）向核心企业或其指定经销商（或代理商）采购生产设备、运输工具及其他经营所需的固定资产，同时，由核心企业向该行承担无条件回购责任或连带保证责任等。

二、适用对象

国内买方信贷业务项下核心企业可为产品成熟、技术领先、经营稳定或快速发展的制造类企业，或者管理规范、渠道畅通、销售稳定的商贸类企业，或品牌突出、连锁经营的服务类企业，同时应为所属行业或所在区域具备领先优势的企业，近三年连续正常经营。

三、产品特点和优势

对授信主体：通过核心企业承担无条件回购责任，可以有效降低授信主体申请银行融资的授信门槛，满足其采购需求。分期付款形式还可缓解授信主体还款压力。

对生产企业：可以帮助生产企业增加产品销量，加快资金回笼速度，并通过协助下游终端用户获取融资巩固其供应链销售网

络。

四、贷款额度、利率、期限等

贷款额度：国内买方信贷业务项下，单笔贷款金额最高不超过采购总价款的70%，即首付款不低于采购总价款的30%。

贷款期限：一般不超过3年，最长不超过5年。贷款期限在1年以内（含1年）且是非个人客户的，可采用到期一次还本付息，利随本清或按月还本付息或按月（按季额、按半年）计息，到期结清贷款本息或其他方式；贷款期限在1年以上的，采用等额本金法、等额本息法或其他方式。

贷款利率执行该行相关政策及外部相关监管政策。

五、办理条件

（一）总行级战略客户和骨干客户（含下属白名单客户）、外部评级AA级及以上企业、大型国有企业及其下属二级以内核心子公司、主板上市公司及其下属核心一级子公司、创业板上市公司。

（二）能够配合该行进行流程管理，并指定专门人员与该行接洽并负责具体业务操作，如单据交接、对账等事宜。

（三）国内买方信贷业务项下，客户将该业务项下采购的生产设备、运输工具等抵押予该行。

（四）无条件回购责任触发条件，如果客户在还款期限内连续三个月或累计六个月或在贷款到期时未能按时、足额偿还该行贷款本息，或核心企业/客户/担保公司未能在约定期限内向该行提交合格完备的抵押登记和保险手续，该行应立即向核心企业发出书面回购通知，核心企业须在收到该行发出的回购通知之日起

十个工作日内履行回购义务并将不低于客户所欠该行债务本息及相关费用总和的回购款项支付该行，核心企业实施回购不以成功追缴抵押物为前提条件并自负抵押物追缴责任。

六、办理流程、时间

(一) 申请人提出业务申请，并提交授信申请材料；

(二) 授信审批通过后，该行给予申请人国内买方信贷业务授信额度，并与申请人、上游卖方签订三方协议；

(三) 申请人申请融资并签订相关协议文本或合同，该行进行放款审核后，发放融资定向用于申请人向上游卖方采购使用；

(四) 申请人按约定期限分期还款，直至融资偿还完毕，若到期时未足额偿还融资款项，则由核心企业履行无条件回购职责。

七、业务咨询电话

张经理：0731-85329125。

涌金出口池

一、产品简介

涌金出口池，是该行针对传统贸易融资“一一对应”局限，创新“池化”融资模式及互联网+运用，推出的集结算服务、融资服务、数据交互（如需）、信息服务与管理功能于一身的出口型企业流动性综合服务解决方案。

通过池化融资，轻松实现入池资产的批量处理与滚动质押，出池融资品种丰富，帮助客户打通内外贸，融资的期限、币种均可错配。具有入池资产多、融资速度快、客户体验好、财务成本省的特点。

涌金出口池项下额度，与涌金资产池可打通使用。

二、适用对象

适用所有出口企业，尤其是出口贸易结算笔数多、交易频繁、出口应收账款及出口税款量较大的客户，及外贸综合服务平台类客户。

三、产品特点和优势

（一）入池资产多

企业可将出口应收账款、应退出口退税办理入池并获得融资，解决资金占压问题；

有外币资产管理需求的客户，可在线购买外币存单后办理入

池，既实现资产保值增值，又保持充分的流动性。

（二）融资速度快

融资申请处理快，资金实时到账；

客户可一键完成“外币融资”+“结汇”，无需分步操作；

支持7×24小时全天候融资提款（春节、国庆假期暂不支持）。

（三）功能体验好

客户端全流程线上操作，足不出户即可完成资产入池、提用融资、融资归还、账务查询；

入池方式多样，通过影像传输、银企对接，实现无纸化操作；

兼具本外币、内外贸、表内外各项融资功能，融资品种不受限；

可与外贸综合服务平台类企业实现个性化数据对接，通过虚拟集团池功能简化平台日常管理，通过在线供应链金融“1+N”授信满足平台上中小企业融资需求；

为优质客户已投保出口信用保险的应收账款提供买断式融资，改善财务报表。

（四）财务成本省

优质资产入池，优惠融资定价；

融资期限灵活，贷款随借随还，支持线上自助提前还款；

“外币融资+人民币与外币掉期”组合产品，置换传统流贷，降低融资成本；

运用外汇资金交易产品，提高出口收汇资金收益。

四、贷款额度、利率、期限等

贷款额度不超过出口池项下可融资额度；利率在该行相应币种FTP价格基础上上浮一定比例，具体办理业务时单笔议价；期限一般不超过180天或半年，最长不超过360天或一年。

五、办理条件

- (一) 出口企业需申请开通资产池和出口池；
- (二) 有境外销售中形成的可入池质押的出口应收账款；
- (三) 贷款后的资金使用须符合监管部门和该行政策要求。

六、办理流程

(一) 统一授信（若需）：出口企业客户应符合浙商银行授信条件，该行授予统一授信额度后，即可办理出口池业务。符合以下三种情况的客户无需授信，可直接办理。

该行“涌金票据池”客户，且有足额的票据池额度；
符合条件的出口信用证项下应收账款入池的；
仅使用托管功能的。

(二) 签订协议、开通池融资功能（自动开立保证金账户）：客户与浙商银行签订《资产池业务合作协议》、《资产池（出口应收账款）业务合作协议》、《资产池质押担保合同》等协议，该行为客户设置参数，开通出口池功能。

(三) 入池质押：客户可通过线上、线下两种方式申请出口应收账款入池质押，经审核同意后生成池融资额度，可与客户其他入池质押资产（保证金、银行承兑汇票、理财产品等）生成池融资额度融通使用。

(四) 办理融资：客户可在池融资额度内，在线发起融资申请，该行受理后，融资款项将自动入客户账。同时客户可以办理

银行承兑汇票、信用证、保函、超短贷等各项表内、表外业务。

(五) 回款处理、出池管理、日常管理：出口应收账款正常回款入客户保证金账户后自动出池，客户可申请提交新的出口应收账款入池质押，通过池化方式循环周转使用。该行负责出口池日常管理。

(六) 归还融资：融资业务到期时，该行系统自动从相应保证金账户扣款归还融资本息。若需提前还款的，客户可线上提交相关申请。

注：若客户仅申请开通出口池托管功能的，与该行签订《资产池业务合作协议》后，该行为客户开通对应功能，无需获得该行授信。

七、业务咨询电话

邹经理：0731-82987591。

浙商交易宝

一、产品简介

浙商交易宝是浙商银行运用“互联网+”思维研发推出的，客户可自主在线发起办理外汇交易业务的一站式客户服务平台。

二、适用对象

有外汇资金交易需求的进出口企业、跨境担保项下外债结汇使用或购汇归还、FDI资本金结汇或ODI资本金购汇等需求的境内企业等。

三、产品特点和优势

(一) 实时掌握汇率：交易宝电脑版、手机版都可随时查看实时汇率；

(二) 便捷办理汇兑：线上办理，免申请书、免来回询价、免线下繁琐流程；

(三) 自主把握良机：看到好汇率，可随时下单、秒成交（500万美元以下）；

(四) 挂单优化价格：不必辛苦盯市，通过委托挂单轻松获取即期、远期好价格；

(五) 产品丰富多样：即期、远期、掉期、期权都可快捷办理；

(六) 交易外出兼顾：手机版交易宝可实现“外出、交易两不误”；

(七) 超值时间窗口：9:30-17:30无限额；非交易时段200万美元，缓解燃眉之急；

(八) 开立多个用户：主用户可为同事开立多个子用户，满足多人使用；

(九) 把握汇率走势：手机版K线图可协助了解汇率短期、长期走势；

(十) 汇市资讯共享：及时发布该行研究报告、市场重要资讯等。

四、办理条件

具有符合外汇管理部门和该行政策要求的真实外汇资金交易需求的企业。

五、办理流程

(一) 客户申请：填写《浙商交易宝业务申请书》，向浙商银行提出签约申请；

(二) 签订协议：银行审批同意，同时与客户签订《浙商交易宝服务协议书》；

(三) 客户安装“浙商交易宝”软件，开启在线办理外汇交易。

六、业务咨询电话

邹经理：0731-82987591

出口收汇贷

一、产品简介

“生意金·出口收汇贷”是该行给予出口型小企业客户一般授信额度，以满足其办理出口应收账款、出口退税入池质押项下各类授信业务或外汇资金交易需求的小企业授信特色产品。

二、适用对象

小型、微型企业。

三、产品特点和优势

(一) 无抵押要求，有稳定的出口量即可获批额度。

(二) 系统自动审批，便捷快速。

(三) 根据出口量与合作情况，系统自动调整额度，出口退税专户转移到该行，额度再提高50%。

(四) 用信灵活；盘活账上出口应收款，本外币一体化线上融资；替代资金交易保证金，轻松应对汇率波动。

四、贷款额度、利率、期限等

(一) 采用“初始额度+收汇增额”的方式，且最高不超过人民币600万元。其中初始额度= \min （企业上年度海关出口额或ASONE系统出口收汇数据折人民币金额的10%，100万元）。

(二) 利率按当期总行指导价执行。

(三) 授信额度期限为1年，单笔授信业务期限一般不超过3个月。

五、办理条件

(一) 全部银行授信敞口余额不超过1500万元，且他行非抵质押授信敞口余额不超过500万元。授信银行家属不超过3家。

(二) 非该行存量授信客户（含其关联主体），并不得同时申办除本产品以外的其他授信产品（低风险业务除外）。

(三) 企业法定代表人或实际控制人为分行当地户籍或在当地拥有自有房产，个人信用记录良好，无不良嗜好。

(四) 企业经营状况良好，未涉及民间借贷和复杂担保圈，信用状况良好。

(五) 企业经营进出口业务满三年且近三年海关出口数据或出口收汇稳定。

六、办理流程、时间

按“客户白名单准入+系统自动审批额度”执行：

(一) 授信调查

(二) 客户白名单准入

(三) 信用评级

(四) 授信审批

(五) 放款

七、业务咨询电话

卢经理：18684640910。

自贸存内贷

一、产品简介

自贸存内贷实质就是外保内贷业务在自贸区的运用。该产品一般用于境外或自贸区内企业为境内关联企业提供信用或资金支持。

自贸存内贷，是由境内借款人在境外的关联公司提供FT项下全额保证金质押，上海自贸试验区分行以全额保证金担保，为境内借款人发放贷款。

二、适用对象

（一）为扩大境内业务规模，需借助境外实力获得授信支持的境内企业；

（二）有NRA存款质押贷款需求的企业或原NRA存款质押贷款到期续做的企业。

三、产品特点和优势

产品特点：利用境外关联公司提供的足额担保，为其境内关联企业提供融资服务。

（一）该行提供全流程服务，便捷快速：在该行系统内为企业完成自贸存和内贷全流程服务，无需额外寻找境外担保渠道，沟通便利，办理快捷。

（二）节约财务成本：协助跨国经营企业境内关联公司融资

增信，便利客户择优选择融资渠道，降低综合财务成本；

(三) 融资用途广泛：境内融资用途包括流动资金、贸易融资、置换贷款等。

四、贷款额度、利率、期限等

不限

五、办理条件

(一) 借款人依法设立；

(二) 借款用途明确、合法；

(三) 借款人生产经营合法、合规；

(四) 借款人具有持续经营能力，有合法的还款来源；

(五) 借款人信用状况良好，无重大不良信用记录；

(六) 贷款人要求的其他条件。

六、办理流程

(一) 双方签订内部合作协议的签订，明确权利与义务。

(二) 上海自贸区分行为境外担保人开立FTN账户；为境内借款人开立一般结算账户。

(三) 放款分行收集所需资料，上海自贸区分行完成相关合同的审查、审核。

(四) 放款分行放款。

七、业务咨询电话

刘经理：0731-88316107。

进口信用证结算

一、产品简介

该行应国内进口商的要求和指示，向出口商开立的，在一定期限内凭规定的单据支付一定金额的书面承诺。

二、适用对象

在该行开立对公结算账户，并具有进出口经营权的企业。

三、产品特点

(一) 以银行信用作为付款保证，为进口商安全购货和出口商安全收汇提供保障；

(二) 信用证可作为融资工具；

(三) 多币种服务，美元、日元、欧元、港币、英镑等该行外汇牌价表上公布的外币和人民币。

四、贷款额度、利率、期限等

(一) 额度及利率视客户自身经营情况、担保方式、市场价格等多种条件而定。

(二) 进口信用证付款期限一般不得超过180天。

五、办理条件： 在该行取得综合授信或保证金、存单质押等。

六、办理流程、时间

(一) 客户向该行提交开证申请文件；

(二) 该行审查客户材料真实无误，印鉴相符且反担保充足有效；

(三) 该行审查确认后开出信用证；

(四) 该行收到信用证项下单据，审核并通知客户；

(五) 客户在对外付款承兑通知书上表明同意付款、承兑或拒付；

(六) 该行办理信用证项下支付、承兑或拒付，或根据客户申请办理融资对外支付。

期限：开证时间仅需半天至1天、审核单据并通知客户仅需半天。

七、业务咨询电话

黄榆钧，18692272755；吴文昊，13874848321。

国内信用证买方代理自营福费廷

一、产品简介

在远期付款国内信用证结算方式项下，卖方委托买方为其代理人，代其向该行提交《国内信用证福费廷业务申请》等资料，并提出融资申请的自营福费廷业务。

二、适用对象

(一) 该业务仅适用于该行为开证行、通知行、委托收款银行的国内信用证项下；

(二) 国内信用证项下货物贸易或服务贸易背景真实，国内

信用证单证相符；

(三) 卖方有提前收回货款的需求；

(四) 卖方需要简化结算、融资流程。

三、产品特点

(一) 卖方在取得该行承兑后，即可向该行申请融资，无需占用卖方在该行授信额度；

(二) 加速卖方资金周转，提前实现应收账款变现，改善卖方资产负债表；

(三) 该行为卖方提供无追索权融资，降低交易风险；

(四) 卖方无需在该行开立账户，仅需建立客户档案，无需承担信用证、福费廷业务办理的相关工作。

四、贷款额度、利率、期限等

(一) 额度及利率视客户自身经营情况、担保方式、市场价格等多种条件而定。

(二) 国内信用证付款期限一般不得超过1年。

五、办理条件

在该行取得综合授信或保证金、存单质押等。

六、办理流程、时间

(一) 买方、卖方、该行需在开展业务前签订《买方代理自营福费廷业务三方协议》；

(二) 该行作为国内信用证通知行及委托收款行，收到国内信用证项下交单；

(三) 买方作为卖方的代理人，向该行提交福费廷相关材料；

(四) 该行审理贸易背景材料，向客户合理报价，确定融资

价格及期限；

（五）经审核符合福费廷融资条件，立即发放融资款项至卖方指定账户；

（六）国内信用证到期时，该行收到开证行付款，直接归还该行融资。

期限：买方开证至卖方融资到账时间仅需2-3天。

七、业务咨询电话

黄榆钧，18692272755，吴文昊，13874848321。

粤速汇

一、产品简介

粤速汇是指该行以 SWIFT 组织全球支付创新服务为基础，向客户提供免费的全程透明、可跟踪、更快速的跨境支付，旨在全面提升跨境支付的客户体验新标准。

二、适用对象

(一) 外汇局进出口企业名录A类企业。

(二) 有外币跨境快速支付需求的企业客户。

三、产品特点和优势

(一) 支付速度更加快捷，实现分秒到账：从汇款银行至最终收款银行优先处理 GPI 汇款，满足客户对款项到账时效性的支付需求，实现客户快速高效的跨境支付体验；

(二) 全链条追踪反馈：帮助客户了解汇款现状、到账情况。

四、办理条件

单证应真实有效，要素齐全，不存在明显瑕疵、虚假、违规重复使用等情况；单证应与贸易具有关联性，应与跨境收支各要素一致；各单证之间、单证内部要素，如日期、金额、商品等关键信息之间应不存在实质性矛盾。

五、办理流程、时间

根据汇出汇款交易资金性质提供汇款资料，当天办理。

六、业务咨询电话

0731-88783341。

粤汇结

一、产品简介

粤汇结是指该行对新增的、优质的名单内企业客户，在结汇时给予一定优惠汇率的同时，简化流程、保证时效的产品。

二、适用对象

有外汇收入的企业，外汇资金收入性质包括但不限于外汇资本金、外债、出口货款、输出服务、物流等等外汇收入。

三、产品特点和优势

- (一) 企业获得优惠结汇汇率；
- (二) 银行获得新增结算存款、中间业务收益；
- (三) 操作简便，流程清晰。

四、办理条件

(一) 根据客户提出的结售汇优惠申请，填写“内部事务呈批表”。

(二) 首次与该行开展国际结算业务的，还需参考首次办理汇款业务提交建档资料。

五、办理流程、时间

根据汇入汇款交易资金性质提供汇款资料，当天办理。

六、业务咨询电话

0731-88783341。

短期出口信用保险项下贷款

一、产品简介

“短期出口信用保险项下贷款”是指出口商已在有资格且与该行签订合作协议的保险公司（以下简称“保险公司”）投保短期出口信用保险，向银行转让保单项下赔款权益，从而在以跟单信用证、跟单托收和赊销为结算方式的出口贸易货物出运后，提交出口贸易项下全套单据，而获得银行按货物价值一定比例给予的资金融通的业务。

二、适用对象

- （一）出口方具有进出口经营权，并在相关保险公司购买了出口信用保险；
- （二）适用于流动资金紧缺的出口企业；
- （三）适用于目标市场存在一定政治风险的出口企业；
- （四）适用于对进口商信誉情况不了解的企业。

三、产品特点和优势

- （一）以出口企业出口保险项下的赔款权益转让为前提，银行以此为前提为出口企业提供融资；
- （二）出口信用保险项下融资由中国出口信用保险公司提供对进口地区政治风险及进口商无理拒付的保障；
- （三）产品办理门槛低，优质客户可不额外提供抵质押物；

(四) 放款金额最高可为应收账款金额 80%，最长期限可为 360 天。

四、贷款额度、利率、期限

单笔贷款金额在下述三者中从低原则确定：

(一) 《出口申报单》中当次申报金额乘以保单约定的赔偿比例；

(二) 《承保情况通知书》中保险公司批复的买方信用限额余额乘以保单约定的赔偿比例；

(三) 出口商业发票金额的 80%。

期限应根据出口应收款到期付款日加上合理宽限期综合确定，原则上不超过半年，最长不超过一年。

人民币贷款利率、逾期利率、利息收取方式和浮动规定按照同期同档次流动资金贷款利率规定执行；外汇贷款利率按照同期 LIBOR 或 HIBOR 加点执行，加点根据借款申请人资信状况和综合收益情况确定。

五、办理条件

(一) 借款人应在该行开立本币基本存款账户或一般存款账户以及外币结算账户；

(二) 出口货物的支付方式为信用证 (L/C)、付款交单 (D/P)、承兑交单 (D/A) 和赊销 (O/A)；

(三) 贸易背景真实，借款人与买方应为非关联公司，不存在付款担保或贸易纠纷；

(四) 借款人主营业务和财务情况正常，管理健全，具有良好的出口履约记录和能力，最近一年内未发生过信用保险理赔记录；

(五) 借款人近2年无重大不良信用记录，未被列入税务、工商、海关、外汇管理等国家机关的违规行为通报名单；

(六) 该出口业务为借款申请人与进口商的直接出口，不存在进出口代理人或中间商；

(七) 除低风险业务外，出口商（借款人）与进口商合作时间应不少于一年：借款人应提供一年以上的账户流水明细（显示付款方的企业名称），证明与交易对手合作一年以上的历史交易资料（首次放款时提供，后续基于与同一进口商合作的融资业务无需提供）；

(八) 申请该贷款的借款申请人和短期出口信用保险赔款权益转让人应当为同一法人；

(九) 融资项下对应的款项必须通过该行结算，单笔融资项下对应的回款应优先偿还该笔业务对应的融资本息，授信期间借款人在该行的结算份额不低于该行融资占比；

(十) 原则上借款人的货物贸易名录分类应为A类企业且不属于辅导期企业。

六、办理流程、时间

通过客户身份识别后，业务经办机构按照授信规定完成申报审批，为出口企业核定贸易融资额度或出口信用保险融资分项额度，落实授信条件后该行与出口企业签订框架合同。出口企业根据需要，在出口贸易货物出运后，提交相关资料向该行提出办理短期出口信用保险项下贷款业务的申请，该行完成对客户和材料审查后进行贷款的发放。

七、业务咨询电话

固话：0731-88785195，移动：17773247224。

乡村振兴篇

农业发展银行湖南省分行

城乡一体化贷款

一、产品简介

城乡一体化贷款主要用于县域范围（包括县级市、城市郊区郊县）内实施乡村振兴战略，推进城乡融合发展和新型城镇化建设，实现城乡基础设施、公共服务、产业支撑均等化一体化，支持农业转移人口市民化，开展农村土地整治整理等各类项目建设及运营资金需求。包括城乡一体化流动资金贷款和城乡一体化固定资产贷款。

二、适用对象

经工商行政管理部门或主管机关核准登记，具备相应经营资质，实行独立核算的企业法人，符合融资规定的公益二类或从事生产经营活动的事业单位法人，以及国家规定可以作为借款人的其他经济组织。

三、产品特点和优势

（一）支持范围宽。可支持城乡融合发展和新型城镇化建设中，各类基础设施、公共服务及产业发展项目。

(二) 资金用途广。贷款资金可用于推进乡村振兴战略中，各类项目建设、运营、维护等各方面资金需求。

(三) 贷款利率低。政策性银行实行保本微利，一般执行同期同档次LPR利率，符合条件的可执行优惠利率。

(四) 贷款期限长。流动资金贷款期限1-3年，固定资产贷款期限最长可达20年。

(五) 担保方式优。可采取抵押、质押、保证担保相结合的组合担保方式，符合条件的可采取信用贷款方式。

(六) 服务模式新。“一企一策”制定融资方案，专业团队对服务，可配套农发建设基金，投贷结合，双向支持。

四、贷款额度、利率、期限

贷款额度：以客户需求为导向，根据企业生产经营、科技研发、项目建设实际需求，结合企业财务状况、风险承受能力、担保措施等综合确定。

贷款利率：执行同期同档次LPR利率，综合考虑资金成本、风险溢价、综合收益等，可给予适度优惠。

贷款期限：流动资金一般1至3年，固定资产贷款一般为15年，最长可达20年。

五、办理条件

(一) 生产经营等行政审批手续完备，符合国家产业政策、行业政策、环保政策及农发行业务范围。

(二) 生产经营正常，财务体系健全，资产负债、盈利能力等主要财务指标符合规定。

(三) 信用状况良好，信用等级评定符合农发行基本要求，

无不良信用记录。

(四) 主要出资人符合信贷基本要求，财务状况正常，具备出资能力，信用记录良好。

六、办理流程、时间

实行优先办贷、集中办贷、限时办贷，开辟绿色办贷通道，流动资金贷款办贷时间一般为7个工作日内，固定资产办贷时间一般为10个工作日内。

贷款办理主要流程：贷款受理——贷款调查——贷款审查——贷款审议——贷款审批——合同签订——贷款发放。

七、业务咨询电话

0731-8517234。

农村人居环境整治贷款

一、产品简介

贷款主要用于乡村振兴战略实施中，农村区域（主要包括乡、镇、村范围）内生活基础设施建设、水环境治理、危房改造、医疗卫生设施、清洁能源开发利用等农村人居环境整治项目建设及运营资金需求。包括农村人居环境整治流动资金贷款和农村人居环境整治固定资产贷款。

二、适用对象

经工商行政管理部门或主管机关核准登记，具备相应经营资质，实行独立核算的企业法人，符合融资规定的公益二类或从事

生产经营活动的事业单位法人，以及国家规定可以作为借款人的其他经济组织。

三、产品特点和优势

（一）支持范围宽。可支持农村人居环境整治中，各类基础设施、公共服务、生态环境、美丽乡村、清洁能源、田园产业等项目建设。

（二）资金用途广。贷款资金可用于乡村振兴中，各类农村人居环境整项目建设、运营、维护等各方面资金需求。

（三）贷款利率低。政策性银行实行保本微利，一般执行同期同档次LPR利率，符合条件的可执行优惠利率。

（四）贷款期限长。流动资金贷款期限1-3年，固定资产贷款期限最长可达20年。

（五）担保方式优。可采取抵押、质押、保证担保相结合的组合担保方式，符合条件的可采取信用贷款方式。

（六）服务模式新。“一企一策”制定融资方案，专业团队对服务，可配套农发建设基金，投贷结合，双向支持。

四、贷款额度、利率、期限

贷款额度：以客户需求为导向，根据企业生产经营、科技研发、项目建设实际需求，结合企业财务状况、风险承受能力、担保措施等综合确定。

贷款利率：执行同期同档次LPR利率，综合考虑资金成本、风险溢价、综合收益等，可给予适度优惠。

贷款期限：流动资金一般1至3年，固定资产贷款一般为15年，最长可达20年。

五、办理条件

(一) 生产经营等行政审批手续完备，符合国家产业政策、行业政策、环保政策及农发行业务范围。

(二) 生产经营正常，财务体系健全，资产负债、盈利能力等主要财务指标符合规定。

(三) 信用状况良好，信用等级评定符合农发行基本要求，无不良信用记录。

(四) 主要出资人符合信贷基本要求，财务状况正常，具备出资能力，信用记录良好。

六、办理流程、时间

实行优先办贷、集中办贷、限时办贷，开辟绿色办贷通道，流动资金贷款办贷时间一般为7个工作日以内，固定资产办贷时间一般为10个工作日以内。

贷款办理主要流程：贷款受理——贷款调查——贷款审查——贷款审议——贷款审批——合同签订——贷款发放。

七、业务咨询电话

0731-8517234。

农业银行湖南省分行

乡村振兴工业贷

一、产品简介

乡村振兴工业贷是指农业银行在县域范围内向企（事）业法人发放的用于新型工业化建设项目和技术改造升级的贷款。

二、适用对象

借款人为经市场监督管理机关（或主管机关）核准登记的具备贷款资格的企（事）业法人。

三、产品特点和优势

（一）支持重点突出。“工业贷”重点支持县域新型工业化、信息化、生态化发展领域，主要包括国家认定或鼓励、列入制造强国建设试点等各级政府支持的优质企业和项目。

（二）贷款用途广泛。“工业贷”贷款资金不仅可用于项目基础建设和企业技术改造升级，还可用于项目建设初期的周转资金需求，为项目建设和企业运营提供多元化资金支持。

（三）还款来源多样。还款来源包括项目收益、借款人综合经营收入等多个方面。

（四）贷款期限较长。对于符合条件的技术改造升级贷款，期限可到项目建设期加8年；对于新型工业化、信息化、生态化建设项目，贷款期限可到项目建设期加20年。

四、贷款额度、利率、期限

(一) 贷款额度。综合考虑项目总投资规模、项目资本金等因素，合理确定贷款金额。

(二) 贷款期限。技术改造升级项目总期限原则上最长不超过项目建设期加上8年。对于非技术改造类项目总期限原则上最长不超过项目建设期加上20年。

(三) 贷款利率。可享受优惠利率政策。

五、办理条件

(一) 借款人条件

1、依法设立，符合国家对项目投资主体资格和经营资质要求。

2、生产经营合法合规，符合国家产业、土地、环保等相关政策。

3、在农业银行开立账户，自愿接受农业银行监督；

4、信用等级在BBB级（含）以上。

5、生产经营正常，财务状况良好，具有持续经营能力和到期还本付息能力。

6、借款人及主要股东、实际控制人无不良信用记录，未违法从事民间借贷、非法集资、涉黑涉恶及其他非法金融活动。

(二) 项目条件

1、项目符合国家与当地发展规划。

2、项目须取得政府有权部门同意实施的批文。

3、涉及建设用地的，应符合土地利用总体规划，提供建设用地合法手续。

4、借款人或实际控制人或关键管理人员具备相关行业2年

(含)以上从业经验。

5、项目资本金比例执行相关规定。

6、项目市场前景良好，具有明确、合法、可靠、充足的还款来源。

7、PPP项目符合PPP信用业务准入条件。

六、办理流程、时间

(一) 提出书面申请。

(二) 提供基本情况、生产经营、财务、项目等资料。

(三) 银行对业务进行调查，确定信贷方案，审查、审批。

(四) 签订借款和担保合同。

(五) 根据合同约定逐笔核贷，逐笔放贷。

办理时间视具体情况，最快1个月内可以完成。

七、业务咨询电话

省农行胡经理：0731-84306303。

中国银行湖南省分行

益农贷

一、产品简介

益农贷，该行专门面向从事种植业、畜牧养殖业、林业、农产品收购、加工行业等农村产业链的个体经营户发放的，用于解决其经营过程中资金需求的个人经营性贷款。

二、适用对象

- (一) 年满十八周岁具有完全民事行为能力的自然人；
- (二) 具有当地常住户口和固定住所；
- (三) 个人信用状况良好，无重大不良记录；
- (四) 有稳定的经济收入且第一还款来源充足，具备按期偿还贷款本息的能力；
- (五) 如借款人经营企业，则其投资经营的企业或项目经营状况、财务状况良好；
- (六) 已有一定比例的自筹资金。

三、产品特色和优势

(一) 因地制宜：“中国银行·益农贷”可根据区域农业发展状况及特征，重点支持当地特色/支柱型农产品生产、收购、加工环节的融资，根据区域特色可针对性地投放不同的子产品。

(二) 持续创新：“中国银行·益农贷”其发展方向具有很强的可扩展性。可根据当地涉农产业链融资需求，创新特色涉农贷

款子产品。

四、贷款额度、利率、期限等

额度：根据客户的还款能力与实际需求进行测算。

利率：

（一）银保监普惠类

1、1年期（含1年）和5年以上的贷款定价为：不低于同档次LPR

2、1-5年期（含5年）贷款定价：不低于同档次LPR加点不低于40BP。

（二）非银保监普惠类

1、1年期（含1年）和5年以上的贷款定价为：不低于同档次LPR+220个BP；

2、1-5年期（含5年）贷款定价：不低于同档次LPR+280个BP。

期限：根据不同的贷款用途和担保方式合理确定，一般不超过3年，最长不超过5年。

五、办理条件

（一）借款人应有一定的从业经验，原则上从业年限不少于二年；

（二）有固定农业经营项目且已形成一定经营规模，积累了一定管理经验和技术水平，拥有较为稳定的供销渠道；

（三）从事农产品收购、加工的借款人原则上应依法注册个体工商户、个人独资企业，或成立有限责任公司/股份有限公司/合伙制企业（必须为完全由自然人出资组成），企业应依法核准

登记；

（四）根据当地市场和客观情况，借款人无须登记注册实体的，应持有相关承包协议、或委托收购合同、代理协议、销售协议、合作协议等资料。

六、办理流程、时间

（一）流程

1、借款人在当地中国银行进行贷款申请，并提供相关贷款申请资料。

2、客户经理整理资料，上门现场尽职并形成报告上报审批。

3、贷款审批完毕后，落实该行认可的担保方式，包括但不限于：担保品抵押、担保公司担保或信用。

4、落实担保后，实现贷款放款。

（二）时间

根据担保方式的不同，7-30个工作日。

七、业务咨询电话

详询当地中国银行各营业网点。

中银惠农通宝

一、产品简介

“中银惠农通宝”，支持农、林、牧、渔业及相关客户的信贷业务服务方案。

二、适用对象

(一) 国标小微企业。

(二) 贫困地区的扶贫产业，并对建档立卡贫困人口具有扶贫带动作用。

(三) 农业种植、养殖。

(四) 农产品收购、加工、仓储、物流、销售。

(五) 乡村旅游、休闲农业、健康养老等新产业。

(六) 农田基本建设、生态环境改造、农村基础设施。

(七) 与农业及农业相关龙头企业具有长期供应销售关系的客户群体。

三、产品特色和优势

农业种养殖企业，最高200万元信用贷款；支持仓单、应收账款质押。

四、贷款额度、利率、期限等

产品额度最高1000万元，利率最低为LPR利率、期限最长5年。

五、办理条件

(一) 借款人经营年限，或其法定代表人/实际控制人的主业从业经验达到2年或2年以上。

(二) 借款人及其法定代表人、主要股东、实际控制人在该行无不良授信；在人民银行企业征信系统和个人征信系统中信用记录良好。

六、办理流程、时间

提交完整资料到审批通过约3-5个工作日，根据落实增信条件不同提款流程时效不等，一般在5个工作日以内。

七、业务咨询电话

0731-85975256。

建设银行湖南省分行

新农村支持贷款

一、产品简介

中国建设银行新农村支持贷款是指该行向企事业法人发放的，用于加快农业现代化、推进乡村建设、发展壮大乡村产业等支持乡村振兴的贷款。

二、适用对象

依法成立，按照商业化规则运作的企、事业法人（包括已经建立现代企业制度、实现市场化运营，其承担的地方政府债务已纳入政府财政预算，确保今后不再承担地方政府举债融资职能的融资平台公司）。

三、产品特点和优势

新农村支持贷款是用于加快农业现代化、推进乡村建设、发展壮大乡村产业等支持乡村振兴的贷款。具有贷款用途广泛，担保方式多样等特点。

四、贷款额度、利率、期限等

（一）贷款额度：贷款资金用于项目建设的，最高不超过项目总投资额的80%；贷款资金用于经营周转的，按照流动资金贷款进行管理。

（二）贷款期限：贷款资金用于经营周转的，贷款期限一般不超过3年（含）；贷款资金用于项目建设的，贷款期限一般不超

过10年（含）。对于贷款期限超过10年的，应按照当地监管部门的要求办理备案等手续。

（三）贷款利率：按协议定价。

五、办理条件

（一）在建设银行信用评级为1级-10级；

（二）企业资产负债率不高于75%，总行级战略性客户及其成员单位、总行级主办银行客户、信用评级1-8级的总行级重点客户、信用评级1级-5级客户可放宽至不高于80%；

（三）贷款期限短于行政主管部门对该借款人核定的经营期限或存续期限；

（四）借款人股权关系清晰，具有健全的组织架构，财务制度规范；

（五）借款人信用状况良好，近5年无不良记录；如为新设项目法人，其控股股东应有良好的信用状况，近5年无不良记录；

（六）在建设银行开立基本结算账户或一般存款账户；

（七）借款人不属于房地产开发企业；

（八）借款人不存在该行禁止准入和停止业务关系的情形；

（九）建设银行认为必须满足的其他条件。

六、办理流程、时间

办理流程主要包括①借款人提出申请②贷前调查③额度申报④贷款发放四个环节。办理时间约20个工作日左右，具体视借款人及项目情况确定。

七、业务咨询电话

省建行联系人：陈旺，电话：0731-84529514

裕农生猪贷

一、产品简介

裕农生猪贷是指对从事生猪养殖的客户以其养殖的生猪活体作为主要押品，发放的用于生产经营的流动资金贷款。

二、适用对象

国家工商行政管理机关核准登记的达到一定饲养规模^①的生猪养猪企业、新型农业经营主体、个体工商户以及农户等各类生猪养殖生产经营客户。

三、产品特点和优势

裕农生猪贷产品特点是可盘活借款人持有的生猪活体及大型养殖机械，进一步用于生猪繁育、育肥生产等经营周转相关用途。

四、贷款额度、利率、期限等

(一) 贷款额度：根据客户的肉猪存栏量及企业资质合理确定授信额度，按规定纳入借款人统一授信管理。

(二) 贷款期限：有效期最长3年（含），且为循环贷款额度。

(三) 贷款利率：参照人民币贷款市场报价利率（LPR），综合考虑乡村主体类型、生产经营特点、信用状况、贷款用途、贷款期限和同业水平，及定价授权权限，合理确定贷款利率。

^① 根据《湖南省生猪生产主要扶持政策汇编2019-2020年(2020年1月5日增录)》，重点支持种猪场(含地方猪保种场)和年出栏5000头以上的规模猪场(简称为“两场”)。文件规定生猪规模化养殖场建设补助专项的起点为生猪规模为年出栏在2000头。

五、办理条件

(一) 具有集中饲养、封闭管理的规模化养殖基本条件。

(二) 有固定的养殖场所，拥有合法有效的经营场所自有或经营场所剩余租期超过3年。

(三) 符合乡镇土地利用总体规划，不在法律法规规定的禁养区内，不占用永久基本农田。

(四) 按要求向所在地的县级人民政府畜牧兽医主管部门备案。

(五) 按规定向环评审批部门进行环境影响登记表备案，或取得环境影响报告书。

(六) 有基础的信息化网络管理条件，愿意向该行和专业科技公司开放其内部涉及养殖场地的音视频查阅和存取权限。

(七) 客户为其所养殖的生猪购买了政府指定的养殖农业财产保险。

(八) 信用记录良好，借款人（或控股股东、实际控制人）近3年无不良信用记录，无涉黑涉恶、参与民间高息借贷、高风险投机行为。

六、办理流程、时间

办理流程主要包括①白名单客群的准入②借款人提出申请③贷前调查④额度申报⑤抵押登记⑥贷款发放等环节。办理时间约20个工作日左右，具体视借款人及项目情况确定。

七、业务咨询电话

陈旺：0731-84529514。

交通银行湖南省分行

惠农贷

一、产品简介

“惠农贷”系列产品是指交通银行针对农业种植和养殖及农产品加工等企业生产经营活动所需而提供的融资产品，根据不同农作物和养殖品种的资金投入和生产周期而采取的不同额度核定标准贷款期限的普惠性产品。

目前，交通银行“惠农贷”系列产品包括：粮食贷、牲猪贷、油茶贷、茶叶贷、农机贴息贷和特色贷6个子产品。

二、适用对象

农业种植和养殖及农产品加工农户、经营性企业和新型农村经营体为贷款对象。

三、产品特点和优势

为广大农户、新型农业经营主体根据其种养植品种和农产品加工及生产工具特种经营提供的经营性融资，具有融资成本较低的特色和优势。

四、贷款额度、利率、期限等

贷款额度一般在10-300万元不等，最高不超过500万元，贷款期限根据农作物和农产品生长周期确定，一般在1--8年期，利率为基准利率上浮不超过20%。

五、办理条件

(一) 个人经营贷客户年满 18 岁，受理时年龄加贷款期限不超过 60 周岁，法人客户具有合法、有效的营业资质。

(二) 符合国家产业政策和交通银行小微信贷政策。依法合规从事所贷农产品种植、养殖等二年（含）以上，且二年内无违法违规记录，签订了土地流转协议，达到规模种、养殖条件，能够满足涉农相关产品项目制准入条件。

六、办理流程、时间

(一) 借款申请人分别向担保公司及交通银行提出担保贷款申请，并按要求提供担保贷款资料。

(二) 担保公司出具《担保意向函》。

(三) 借款申请人与担保公司办理反担保手续，担保公司与交通银行签订保证合同。

七、业务咨询电话

白经理：0731-82249681

烟农贷

一、产品简介

“烟农贷”是交通银行根据烟叶种植农户与当地烟草公司合作种植烟叶、销售的真实数据，为符合授信条件、持续稳定经营的烟叶种植农户提供其满足其种苗种植、肥料款及烟叶原材料加工所需的短期流动资金贷款业务。

二、适用对象

经烟草局确定为烟草种值的农户，以烟草局提供的种户名单为贷款对象。

三、产品特点和优势

交通银行通过大数据系统对烟农种植户进行筛选，借助烟农订单式生产、烟草公司合同采购和代付烟叶收购款项资金闭环流转等信息，为农户量身定制的线上操作与线下签约相结合的融资产品。

四、贷款额度、利率、期限等

按烟农种植烟草每亩给予不高于1000元（含）的授信额度匹配，单笔原则上最高不超过100万元，贷款期限1年，利率不低于基准利率上浮10%。

五、办理条件

（一）依法合规从事烟草种两年（含）以上，且两年内无违法违规记录；

（二）种植烟草面积不低于20亩；

（三）烟草系统给予种户的评星等级不低于3星等级。

六、办理流程、时间

（一）依据烟草公司提供的烟叶种植户名单和种植面积确定集群总授信和每户烟农预授信额度；

（二）根据烟草与烟农草签的合同或政府烟办烟叶种植名单和面积生效授信额度。

七、业务咨询电话

白老师：0731-82249681。

邮储银行湖南省分行

农贷通

一、产品简介

邮储银行农贷通。

二、适用对象

农户、家庭农场、专业大户和涉农企业等。

三、产品特点和优势

担保方式灵活，可采用信用、保证或抵押。

授信金额高，采取抵押的方式最高可贷1000万元。

阳光信贷，除利息外该行无其他手续费用。

四、贷款额度、利率、期限等。

（一）贷款额度

信用类最高授信额度不超过50万元；保证类最高授信额度不超过600万元；抵押类最高授信金额不超过1000万元。

（二）贷款利率

根据各地进行差异化定价。

（三）贷款期限

信用类最长36个月；保证类最长36个月；抵押类最长120个月。

五、办理条件

（一）年龄18-60周岁。

(二) 客户具有一定的经营规模，具体根据经营类别划分；拥有营业执照或土地承包合同等。

(三) 原则上经营年限满1年，其中信用类须满3年。

(四) 从事种养殖行业的客户，必须购买相关保险，且需提供保单、政府相关部门证明等凭证。

(五) 满足该行小额贷款客户准入的其它条件。

六、办理流程、时间

(一) 办理流程：

1. 客户至该行递交书面申请或电话预约申请；
2. 该行客户经理上门调查并收集齐所需信息和资料；
3. 业务申报贷款审批，并补充审查审批提出的相关问题；
4. 审贷结束后，客户至该行进行合同签署；
5. 客户进行贷款支用申请，进行贷款发放。

(二) 办理时间：3-5个工作日，其中抵押类根据各地抵押登记办理时长决定。

七、业务咨询电话

省分行三农金融部：0731-85988375。

惠农贷

一、产品简介

“惠农贷”业务是指省内具有一定实力和规模的家庭农场、种养大户或具有企业性质的农民专业合作社等小微经营业主或企业申请，由湖南省农业信贷担保有限公司（下称“省农担”）承担连带责任保证，经该行审批同意发放的用于农、林、牧、渔业的生产经营及固定资产投入的授信业务。

二、适用对象

从事农、林、牧、渔业相关产业，在日常经营及固定资产投资方面具有融资需求且由湖南省农业信贷担保有限公司提供连带责任保证的、具有一定实力规模的家庭农场、种养大户或具有企业性质的农民专业合作社。

三、产品特点和优势

（一）资料简。按农担公司要求提供基本经营资料即可，所需资料清晰、简单。

（二）期限长。根据农业产业特点确定贷款期限，最长可达10年。

（三）额度高。按投入的农业产业相匹配的额度标准核定额度，最高可达1000万元。

（四）利率低。贷款利率最高不超过同期贷款市场报价利率

(LPR) +50个基点。

四、贷款额度、利率、期限等

贷款额度：最高不超过1000万元。

贷款期限：最长不超过10年。

贷款利率：利率不超过同期LPR+50BP。

五、办理条件

(一) 自然人年满18周岁，授信期限与借款人年龄之和不超过65周岁，有固定住所，身体健康，具有完全民事行为能力和劳动能力，持有有效户口本身份证件；公司、企业法人必须有固定的经营与办公场所，证照齐全合法有效。

(二) 申请人或主要管理人员及其配偶的信用记录良好，没有违法犯罪、逃废银行债务记录、未涉及民间借贷，无赌博、吸毒等不良嗜好。

(三) 经村委会、乡镇政府/农业局出具的《推荐函》。

(四) 项目主要技术人员有较丰富的经验和技能，从事相关生产经营时间不低于3年。

(五) 需签订3年以上的土地流转协议或承包合同，具有适度生产经营规模。

六、办理流程、时间

借款申请人在取得省农担出具的担保意向函，向该行经办机构提供所需资料，完成审批并办理担保手续后即可放款。

七、业务咨询电话

黄经理：0731-89828851。

烟叶贷

一、烟叶贷产品简介

“烟叶贷”是指该行向与烟草公司签订《烟草种植收购合同》的资信良好的小微企业或个人发放的，用于购置烟苗在移栽大田时所需基肥、地膜以及烤烟所需燃料等烟草种植相关用途的贷款。

二、适用对象

申请人必须是与烟草公司签订《烟草种植收购合同》或能提供其他同效力的材料证明烟草种植行为合法的小微企业或个人。

三、产品特点和优势

（一）简化担保措施。采用应收账款质押担保；10万元以上的，自然人借款人增加借款人配偶及成年子女作为共同借款人或者提供连带责任保证担保，法人借款人增加股权占比50%（不含）以上股东连带责任保证担保。

（二）所需资料简单。仅需提供申请人及其配偶有效身份证、本地户口本或居住证明材料、资产证明、《烟草种植收购合同》、在烟草公司系统登记该行结算账户的截图证明。

四、贷款额度、利率、期限等

贷款额度：单笔贷款金额按2000元/亩乘以种烟面积测算得出，最高50万元。

贷款期限：最长不超过1年。

贷款利率：利率根据该行相关规定执行，享受普惠小微贷款的相关政策。

五、办理条件

（一）年龄在18周岁（含）至65周岁（含）之间，具备完全民事行为能力；具有当地户口或者在当地连续居住1年以上；家庭没有重大疾病患者。

（二）诚实守信、资信状况良好。没有证据证明存在民间借贷或欠债；没有证据证明存在民事纠纷或诉讼赔偿；当前无存量本息逾期，法人借款人近2年无不良信用记录；自然人借款人近2年内逾期或欠息记录连续不超过3次或累计不超过6次，且不存在逾期或欠息30天以上的信用记录。

（三）签订了3年（含）以上的土地流转协议或承包合同。

（四）小微企业具有合法营业执照，经营及财务状况较好。

（五）该行规定的其他条件。

六、办理流程、时间

申请人在烟草公司系统备案该行账户作为接收烟草公司烟叶收购款的唯一账户，向该行经办机构提供所需资料，完成审批并办理担保手续后即可放款。

七、业务咨询电话

联系人：黄经理，电话：0731-89828851。

惠农担

一、产品简介

长沙银行向以农林优势特色产业（粮食、生猪、茶叶、油茶等）为主的生产经营主体发放的、由湖南省农业信贷担保有限公司按约定比例提供连带责任保证的贷款。

二、适用对象

农林优势特色产业，农资、农机、农技等农业社会化服务，农田基础设施，以及与农业生产直接相关的一二三产业融合发展项目，家庭休闲农业、观光农业等农村新业态的经营主体（法人或自然人）。

三、产品特点和优势

额度高、费率省、期限活。

四、贷款额度、利率、期限等

（一）单户贷款额度最高可达1000万元。

（二）执行优惠贷款利率，年利率不超过6%。

（三）根据农业项目特点灵活设定贷款期限。

五、办理条件

（一）正常经营2年以上、借款人信用记录良好；

（二）无逃避债务、违法违纪和农产品质量安全事故等不良记录；

(三) 具有良好的还款意愿和还款能力。

六、办理流程、时间

(一) 客户向该行提出申请，并提交相关材料；

(二) 该行、担保公司独立对借款人进行调查、审批；

(三) 签订借款合同，该行向申请人发放贷款。

(四) 客户配合、资料齐全，一般两周内可放款。

七、业务咨询电话

0731-84305679。

湖南农信（农商银行）

福祥乡村振兴卡

一、产品简介

“福祥乡村振兴卡”是湖南省农村信用社响应国家乡村振兴战略，联合中国银联面向农村地区农户、农产品经纪人、农村合作社等涉农经营主体发行的福祥特色卡产品。

二、适用对象

湖南省辖区农村地区客户，包括个体农户、专业大户、农业合作社负责人等涉农经济主体。

三、产品特点和优势

该产品具有资金存取、转账、消费、理财、代收付、网上支付等基础金融服务功能，并可作为涉农贷款载体，为有资金需求的持卡人提供“一次授信、循环使用、余额控制、随贷随还”的融资。

办理福祥乡村振兴卡并绑定至云闪付，可享受多项费用减免，享受免费法律咨询、免费医疗咨询、涉农意外保险等特色权益服务。

四、贷款额度、利率、期限等

（一）贷款额度根据借款人的资信状况、经济状况、还款意愿和还款能力等因素确定，额度最高不超过30万元。

（二）贷款利率根据各农商银行利率定价办法执行。

(三) 贷款期限根据借款人生产经营周期、经济状况、综合还款能力等因素由借贷双方协商确定贷款期限，最长不超过3年。

五、办理条件

(一) 具有完全民事行为能力、遵纪守法、身体健康、年龄在18周岁-60周岁的农村地区客户；

(二) 无不良信用记录；

(三) 有合法稳定收入来源，具备清偿贷款本息的能力；

(四) 持有该行的福祥乡村振兴卡；

(五) 该行规定的其他条件。

六、办理流程、时间

贷款办理流程为：评级授信→客户申请→受理与调查→风险评价→贷款审批→合同签订→开立福祥乡村振兴卡并绑定借款合同→发放贷款→贷后管理。

办理时间：3-5个工作日。

七、业务咨询电话

详询各地农商银行或致电湖南农信客服电话96518。

浏阳农商银行-家庭众创贷

一、产品简介

家庭众创贷是对小额农贷已评级授信户中户籍成员的创业者推出的一款信贷产品，包括小微企业主、个体工商户、家庭农场、种养大户、专业合作社和龙头企业等新型农业经营主体经营

户、创业青年、创业女性。该产品包含初创贷、商户贷、新农贷、青年贷、巾帼贷五个子产品。

二、适用对象

创业者可根据自身条件（已婚的应以夫妻为共同借款人）选择其中一款子产品。

（一）“初创贷”适用于家庭户籍成员中开办企业处于初创阶段的企业主或股东。

（二）“商户贷”适用于家庭户籍成员中从事个体经营的个体工商户。

（三）“新农贷”适用于家庭户籍成员中从事农、林、牧、渔业种养，且达到一定规模，实行专业化生产经营的家庭农场、种养大户、专业合作社等新型农业经营主体经营户。

（四）“青年贷”适用于家庭户籍成员中年龄在18岁-35岁之间的创业青年。

（五）“巾帼贷”适用于家庭户籍成员中年龄在18岁-50岁之间有资金需求的创业女性。

三、产品特点和优势

方便快捷，随借随还；门槛低，纯信用；涵盖的群体广。

四、贷款额度、利率、期限等

（一）贷款额度。根据客户资金需求和经营收入等财务状况确定，家庭总授信额度（含所有户籍成员信用贷款授信）由各支行根据域内信用环境、经济情况及家庭实际状况确定。其中：

1. “初创贷”贷款额度不超过企业自有资金的30%且不超过本家庭原户主上年度小额农贷评级授信金额的5倍。

2. “商户贷”贷款额度不超过商户经营投资总额的30%且不超过本家庭原户主上年度小额农贷评级授信金额的4倍。

3. “新农贷”贷款额度不超过新型农业经营主体自有资金的40%且不超过本家庭原户主上年度小额农贷评级授信金额的3倍。

4. “青年贷”贷款额度不超过本家庭原户主上年度小额农贷评级授信金额的2倍。

5. “巾帼贷”贷款额度不超过本家庭原户主上年度小额农贷评级授信金额的2倍。

(二) 贷款利率

1. “初创贷”利率为农户小额信用贷款利率的120%。

2. “商户贷”利率为农户小额信用贷款利率的110%。

3. “新农贷”利率为农户小额信用贷款利率的100%。

4. “青年贷”利率为农户小额信用贷款利率的100%。

5. “巾帼贷”利率为农户小额信用贷款利率的90%。

(三) 贷款期限

根据客户实际资金用途确定，原则上授信期限不超过3年，贷款期限不超过1年。

五、办理条件

开展“家庭众创贷”的家庭户籍成员除应具备该行《个人贷款管理暂行办法》规定的相关条件外，还应具备以下条件：

(一) 户籍在本辖区内；

(二) 个人在该行开立个人结算账户，企业或工商户在该行开立基本存款账户或一般存款账户；

(三) 个人、开办企业及股东信用记录良好，无不良记录；

(四) 该行小额农贷评级授信评为“较好”(含)及以上;

(五) 未婚或离异应提供符合条件的共同借款人;

(六) 该行要求的其他条件:

1. 初创贷: 企业主或股东年纯收入在10万元以上;

2. 商户贷: 个体工商户成立并正常营业3个月以上, 租赁到期日3个月以上(经营场所为租赁的);

3. 新农贷: 新型农业经营主体成立并经营2年(含)及以上;

4. 青年贷: 年龄在18岁-35岁之间, 有稳定收入来源和合理贷款用途的青年;

5. 巾帼贷: 年龄在18-50周岁, 有稳定收入来源和合理贷款用途创业女性。

六、办理流程、时间

客户申请——受理与调查——信贷初评——信贷审批——签订合同——发放贷款。办理时间2个工作日。

七、业务咨询电话

0731-83662699。

在建工程抵押贷款

一、产品简介

在建工程抵押贷款是指宁乡农商银行向企业发放的, 以企业已经审批, 尚正在建设中的房屋及其它建筑物作为抵押物的贷款。

二、适用对象

经营地址在宁乡范围内，经工商行政管理机关核准登记的企业。

三、产品特点和优势

(一) 极大提高企业资本金使用效率。

(二) 通过盘活前期投入，最大限度填补企业建设时的资金缺口。

四、贷款额度、利率、期限等

贷款额度根据在建工程评估价值及企业实际需求确定，一般最高不超过评估价值的50%。贷款期限根据在建工程进度及企业实际情况确定，最长可达3年。贷款利率优惠。

五、办理条件

(一) 信用评级为A级（含）以上，具有按期还本付息能力。

(二) 具备《建设用地使用权证》、《建设用地规划许可证》、《建设工程规划许可证》、《建筑工程施工许可证》，开发土地的土地出让金全部缴清。

(三) 在宁乡农商银行开立结算账户。

六、办理流程、时间

符合申贷条件的客户提交贷款申请→银行受理申请→贷款审查审批→贷款发放（审批流程一般最长不超过7个工作日）。

七、业务咨询电话

0731-87874789。

星沙农商银行-茶香贷

一、产品简介

“茶香贷”是湖南星沙农村商业银行面向长沙县地区特色产业“长沙绿茶”发放的专属贷款。

二、适用对象

“茶香贷”适用对象为长县茶办发[2019]2号文2019年茶产业发展建设任务的名单中的企业、个人、新型农业主体（专业合作社、家庭农场）及其他县域内茶产业参与主体。

三、产品特点和优势

贷款审批时间短、还款方式灵活、额度循环使用，助推区域内“一县一特”茶产业发展。

四、贷款额度、利率、期限等

（一）贷款额度：信用贷款授信额度不高于计划项目投入的40%，最高不超过50万元。另提供其他抵、质押担保方式的，可相应追加额度，累计授信额度不高于计划项目投入的60%，最高不超过100万元。

（二）利率：10万元（含）以内信用贷款，执行年利率不低于7.2%；10万元（不含）以上信用贷款，执行年利率不低于8%；抵、质押贷款，执行年利率不低于7%。

（三）期限：普通贷款12-24个月。个人发放福祥便民卡，授信期限最长36个月，单笔借款期限最长12个月。

五、办理条件

(一) 企业在长沙有固定经营场所，企业法人在长沙有固定住所或有居住证明；

(二) 具备有效营业执照，企业无不良信用记录，依法经营、依法纳税、业绩良好；

(三) 符合长县茶办发[2019]2号文2019年茶产业发展建设任务的名单中的企业、个人、新型农业主体（专业合作社、家庭农场）及其他县域内茶产业参与主体；

(四) 具备履行合同、偿还债务的能力，还款意愿良好；

(五) 企业经营者或实际控制人素质良好、无不良个人信用记录；

(六) 能遵守国家金融法规政策及银行有关规定，在该行开立基本结算账户或一般结算账户；

(七) 该行规定的其他条件。

六、办理流程、时间

客户申请→贷前调查→面谈面签→审查审批→办理担保手续→签约放款。

七、业务咨询电话

0731-84652448。

星沙农商银行-供销惠农贷

一、产品简介

“供销惠农贷”是湖南星沙农村商业银行与长沙县供销合作社联合社合作，面向长沙县供销合作社成员单位发放的循环类贷

款，用于长沙县供销合作社成员单位发展农业生产的经营性贷款。

二、适用对象

“供销惠农贷”适用对象为经长沙县供销合作联社推荐的优质借款人。

三、产品特点和优势

贷款方式灵活、放款快、额度循环。

四、贷款额度、利率、期限等

贷款额度：个人贷款额度最高100万元，企业贷款额度抵押类最高1000万元。年利率：不低于7%。期限：最长36个月。

五、办理条件

- (一) 长沙县供销合作社联社成员单位；
- (二) 借款主体在法定劳动年龄以内，信用良好，具备一定的创业能力和创业条件；
- (三) 经长沙县供销合作社联社审核，并由其提交资料；
- (四) 主营业务为从事农业生产、农产品销售；
- (五) 该行规定的其他条件。

六、办理流程、时间

客户申请→贷前调查→面谈面签→审查审批→办理担保手续→签约放款。

七、业务咨询电话

0731-84652448。

耒阳农商银行-发财树油茶林权抵押贷款

一、产品简介

福祥·发财树油茶林权抵押贷款是耒阳农商银行向资信良好的个体经营户、农村经济合作组织、油茶企业发放用于油茶造林、育林经营、购买油茶机具、油茶产品开发、加工的贷款。

二、适用对象

从事油茶林种植开发和经营的企业、经济组织（林业合作社）和个人。

三、产品特点和优势

一次登记、分批发放、监督使用。

四、贷款额度、利率、期限等

（一）贷款额度最高500万元。

（二）贷款期限：根据借款人生产经营活动周期、信用状况和贷款用途等因素确定，一般1至5年，最长不超过10年。

（三）利率：

1、以幼林设定抵押的，其贷款利率前五年内按同期央行贷款基准利率的1.2倍执行；

2、以丰产成林设定抵押的贷款利率按同期央行贷款基准利率的2.0倍执行。

五、办理条件

借款人除满足该行普通贷款的条件外，还应具备以下条件：

（一）具有油茶林开发经营的自然条件和经营管理能力；

- (二) 所开发、经营的油茶林必须拥有合法有效的林权证；
- (三) 油茶林开发建设过程中的自有投入不低于50%；
- (四) 油茶林保险的第一受益人为贷款人（农商行）。

六、办理流程、时间

客户申请——受理与调查——信贷初评——信贷审批——签订合同——发放贷款。办理时间：100万元以下不超过5个工作日，100万元以上不超过10个工作日。

七、业务咨询电话

0734-4321407。

祁东农商银行-温氏水禽贷

一、产品简介

温氏水禽贷是祁东农商银行向在县内从事水禽养殖的农户发放的用于水禽养殖经营资金周转的贷款。

二、适用对象

在县内固定场所自建设水禽棚舍，并与祁东温氏畜牧有限公司签订合作协议从事水禽养殖的农户。

三、产品特点和优势

贷款方式灵活，温氏水禽贷可采用湖南农担担保的方式发放也可采取其他担保方式发放。

四、贷款额度、利率、期限等

- (一) 贷款额度。根据借款人生产经营状况、偿债能力、贷

款需求、信用状况等因素，合理确定贷款额度，单户建设6个棚舍以内的贷款额度原则上不超过200万元，其中对与祁东温氏畜牧有限公司签订合作协议的水禽养殖农户，湖南农担按每个棚舍给予农户贷款20万元或30万元的担保。

（二）贷款期限。贷款期限应根据借款人从事项目生产经营周期、综合还款能力等合理确定，最长不超过3年（含）。

（三）贷款利率。对湖南农担担保的贷款利率按优惠利率5.3%执行，对未申请湖南农担担保的贷款利率由借贷双方协商确定。

五、办理条件

（一）具有本县户籍或在本县经营，身体健康，遵纪守法，年龄18周岁（含）-60周岁（含）；

（二）与祁东温氏畜牧有限公司签订水禽养殖合作协议，按协议建有固定水禽棚舍，具备养殖条件的农户；

（三）借款人具备还款意愿和还款能力，具有劳动能力的家庭成员在2人以上；

（四）借款人及家庭成员在该行无拖欠债务，无重大信用不良记录，无不良嗜好；

（五）已在祁东农商银行开立个人存款结算账户，并用于与祁东温氏畜牧有限公司进行资金结算；

（六）该行规定的其他必要条件。

六、办理流程、时间

客户申请——受理与调查——信贷初评——信贷审批——签订合同——发放贷款。

七、业务咨询电话

灵官支行：0734-7830098。

南岳农商银行-民宿贷

一、产品简介

民宿贷是南岳农商银行面向辖内乡村旅游、观光休闲、农家乐、民宿文化经营而开发的信贷产品。

二、适用对象

辖内乡村旅游、观光休闲、农家乐、民宿文化经营者。

三、产品特点和优势

纯信用、审批快、利率低。

四、贷款额度、利率、期限等

贷款额度最高不超过50万元，贷款授信期限最长不超过3年，利率优惠。

五、办理条件

资信状况良好，无不良信用记录。

六、办理流程、时间

客户申请——资料审核——实地调查——审批通过——签订合同——发放贷款。

七、业务咨询电话

0734-5682110。

城步农商银行-惠农担特色贷（奶牛）

一、产品简介

“惠农担-特色贷（奶牛）”是由省农信担公司、城步县委县政府、县奶业指挥部、城步农商银行、龙头企业等多方共同推出的一款适用城步当地的信贷产品。旨在探索“联农带农、共同发展奶业”新模式，践行奶业助力乡村振兴，实现城步建设“中国南方乳业第一县”的战略目标。

二、适用对象

城步县有实力、有经验的养牛大户，年龄在30-60岁之间。

三、产品特点和优势

免抵押，有效解决贷款对象无法提供抵质押物的困扰。

四、贷款额度、利率、期限等

贷款额度200万元以内，期限5年，利率LPR+150BP。

五、办理条件

符合农信担公司相关规定的县域内有实力、有经验的养牛大户，年龄在30-60岁之间，信用观念强、遵纪守法，品行良好，无不良记录。

六、办理流程、时间

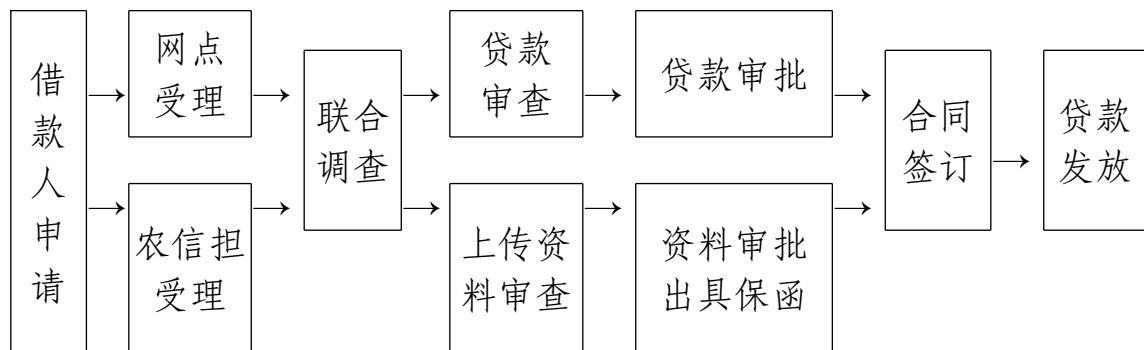

办理时间在15-20个工作日。

七、业务咨询电话

0739-7350263。

南县农商银行-稻虾贷

一、产品简介

“福祥·稻虾贷”是南县农商银行向辖内从事小龙虾养殖、收购、加工、餐饮、饲料购销及冷链运输等相关行业的各类经营主体提供的贷款产品。

二、适用对象

辖内从事小龙虾养殖、收购、加工、餐饮、饲料购销及冷链运输等相关行业的各类经营主体。

三、产品特点和优势

手续简便、额度循环、期限较长。

四、贷款额度、利率、期限等

(一) 贷款额度：小微企业贷款最高额度3000万元；个人贷款最高额度50万元。

(二) 利率定价：采用信用、保证担保方式发放的贷款，执行(LPR+365BP)、采用抵质押方式发放的贷款，执行(LPR+194BP)。

(三) 贷款期限：最长期限3年。

五、办理条件

(一) 持有有效身份证件或持有当地市场监督管理部门核发的有效营业执照或相关生产经营许可证；

(二) 居住在该行服务区域内，具有本地常住户口或在当地购置房产，经营项目在本地，年龄18-60周岁且年龄加借款期限之和最长不超过60岁（含），具有完全民事行为能力和劳动能力；

(三) 从事种养殖农业相关行业经营时间不低于3年，其中小龙虾养殖经营时间不低于1年，具有一定的小龙虾养殖经验和技能；从事小龙虾经纪购销的经营时间不低于3年；

(四) 从事种养殖业的客户应具有长期、稳定、规范的土地承包合同或承包土地经营权流转合同；

(五) 遵纪守法，无不良嗜好，借款人及其配偶、借贷企业信用记录良好；

(六) 具备还款意愿和还款能力，申请项目自有资金达到40%以上；

(七) 在该行开立结算账户，自愿接受该行监督；

(八) 该行要求的其他条件。

六、办理流程、时间

办理流程：客户申请→受理与调查→评级授信→贷款审批→合同签订→贷款发放。

办理时间：3-5个工作日。

七、业务咨询电话

0737-5244062。

常德地区农商银行-常德快贷

一、产品简介

“常德快贷”是突破传统信贷模式，依托政务大数据，运用云计算、人工智能和数据风控模式，全新打造一款普惠型纯线上信用贷款产品。

二、适用对象

年龄在20周岁以上、60周岁以下，有稳定合法收入的公职人员、城乡居民、个体工商户、小微企业主、民企上班人员均可申请。

三、产品特点和优势

(一) 手机APP一键申请和审批，最快3分钟，方便快捷。

(二) 免抵押免担保，纯信用贷款。

(三) 一次授信，3年内循环使用，随借随还。

四、贷款额度、利率、期限等

额度0.5万元-50万元；贷款利率最低至6.48%（根据申请人实际情况定价），按天计息；贷款合同期限3年，单笔贷款期限1年（含），合同期内循环使用。

五、办理条件

信用记录良好，无不良嗜好，具备授信条件和还贷能力。

六、办理流程、时间

申请人下载安装“我的常德”APP，注册登录并进行实名认证，进入“常德快贷”业务→线上申请→线上审批→线下调查→

确认额度和利率，绑定农商银行卡，人脸识别签订合同→手机银行“线上快贷”用款，系统自动放款。即时办贷，最快3分钟可完成。

七、业务咨询电话

0736-7258183（常德农商银行），0736-4338010（安乡农商银行），0736-2883391（汉寿农商银行），0736-3230387（澧县农商银行），0736-5823328（临澧农商银行），0736-6632669（桃源农商银行），0736-5338418（石门农商银行），0736-4232493（津市农商银行）。

临澧农商银行-生猪活体抵押贷

一、产品简介

生猪活体抵押贷是指借款人以其自有养殖的生猪向临澧农商银行设定抵押担保，用以解决短期流动资金的一款产品。

二、适用对象

辖内生猪养殖大户。

三、产品特点和优势

打破传统抵押担保模式，用农户养殖的生猪活体抵押，解决了生猪养殖大户融资难的问题，且办理方便快捷。

四、贷款额度、利率、期限等

贷款额度一般控制在500万元以内，利率控制在7.2%以内，贷款合同期限最长不超过12个月。

五、办理条件

(一) 辖区内养殖大户，信用记录良好，未拖欠金融机构贷款本息的情况；

(二) 生产经营情况正常，从事生猪养殖3年以上；

(三) 用于抵押的生猪所有权明晰。

六、办理流程、时间

客户申请——受理与调查——信贷初评——信贷审批——签订合同——发放贷款。办理时间5个工作日。

七、业务咨询电话

0736-5823328。

资兴农商银行-乡村振兴·农旅贷

一、产品简介

乡村振兴·农旅贷是资兴农商银行对辖内民宿、农家乐经营者或合伙人发放，用于民宿、餐饮等旅游行业经营流动资金贷款。

二、适用对象

该贷款产品适用于资兴市辖内登记注册、正常经营的民宿、农家乐餐饮经营者。

三、产品特点和优势

线上预约、一次核定、随用随贷、线上发放、手机还款、循环使用，担保方式灵活。

四、贷款额度、利率、期限等

贷款额度：最高50万元。

贷款利率：最低在一年期LPR基准加198个基点。

贷款期限：最长5年。

五、办理条件

(一) 具有完全民事行为能力的中国公民，年满18周岁，且贷款到期不超过60周岁，信用等级评定达到二级（含）以上；

(二) 经相关有权部门核准并颁发各类经营许可证、营业执照，从事符合国家法律产业政策的民宿、农家乐餐饮等旅游行业；

(三) 贷款用途真实、明确、合法；

(四) 有固定的居住地，有合法、稳定的经济收入，具备还款意愿和还款能力；

(五) 无重大不良信用记录；

(六) 有固定的经营场所，具备正常、持续、稳健经营能力，资产负债率在50%以下（含对外担保等或有负债），经营场所为租赁的，租赁合同到期日要大于贷款到期日；

(七) 生产经营正常，财务状况良好，有合法稳定的收入来源，具备按期还本付息能力。

(八) 已在该行开立基本存款账户或一般存款账户。

六、办理流程、时间

客户申请——受理与调查——信贷初评——信贷审批——签订合同——发放贷款。办理时间7-15个工作日。

七、业务咨询电话

0735-3323788，0735-3228226。

宜章农商银行-青山绿水贷

一、产品简介

青山绿水贷是为植树造林、水利环保工程等有政府补贴的项目提供的生产经营贷款。

二、适用对象

该贷款产品适用于工程承包户。

三、产品特点和优势

手续简便、分期偿还等。

四、贷款额度、利率、期限等

贷款额度：不超过政府专项补贴的50%，最高50万元。

贷款利率：6.96%。

贷款期限：与项目补贴年限一致，最长不超过3年。可展期与续贷，总期限不超过5年。

五、办理条件

(一) 项目承包合同。

(二) 申请人及其配偶身份证件、资产证明。

(三) 无不良征信记录。

(四) 回款三方协议。

(五) 其他资料。

六、办理流程、时间

客户申请→客户经理受理并调查→贷款审查审批→三方协议指定回款账户→签订合同→贷款发放→政府部门验收→回款收本

金。

七、业务咨询电话

0735-3721761。

张家界农商银行-幸福生活·乡村产业人才贷

一、产品简介

“幸福生活·乡村产业人才贷”，是张家界农商银行专门针对被纳入市、县区返乡创业人才库人员发放的创业创新贷款特色信用产品。

二、适用对象

该贷款产品适用于在永定区和武陵源区辖区内被纳入市、县区返乡创业人才库的创业创新人员。

三、产品特点和优势

20万元以内可信用方式办理，贷款利率低。

四、贷款额度、利率、期限等

贷款额度：根据其生产经营需要，结合其还款来源确定，原则上最高不超过300万元，贷后资产负债率不超过70%。

贷款利率：粮食贷、牲猪贷、农机贴息贷，在同期市场报价利率（LPR1）基础上+50BP；油茶贷、茶叶贷，在同期市场报价利率（LPR1）基础上+100BP；特色贷期限在1年以内的，在同期市场报价利率（LPR1）基础上+100BP，期限在1年期以上的，在同期市场报价利率（LPR1）基础上+150BP，且最高利率不超过

6%。

贷款期限：最长三年。

五、办理条件

(一) 具有完全民事行为能力，年龄在18周岁以上，且借款人年龄加贷款期限不超60周岁（含）。

(二) 有固定的自有住所。

(三) 从事与种植业、养殖业、加工运输业相关行业或者其他政策允许的行业。

(四) 有固定的经营场所或者稳定的服务项目。

(五) 有1年（含）以上该行业经营经验，有还款意愿和还款能力。

(六) 资信状况良好，近三年内无连续3月（含）以上或两年内无累计4次（含）以上，且单笔金额不超过3000元的逾期或不良征信记录。

(七) 遵纪守法、品行良好，无不良嗜好或违法行为。

(八) 非黑名单客户（在该行无表内表外不良贷款及欠息，非法院列为被执行人）。

六、办理流程、时间

贷款申请——网点受理调查——20万元（含）以内的网点审批——超过权限的报总行审批。20万元以内的3天放款，超过20万元的5天放款。

七、业务咨询电话

0744-8300298。

农房抵押贷

一、产品简介

“农房抵押贷”是该行向以农房为抵押、用于合法经营的自然人发放的个人经营者贷款（农房指建造在农村集体所有制土地上、已具备居住条件、办妥房产权证与土地使用权证的农民住房及商住两用房）。

二、适用对象

小企业主和个体工商户。

三、产品特点和优势

（一）“死产”变“活权”，盘活土农房资产，该行认可的农房抵押+个人保证即可获批额度。

（二）零房产评估费，无其他手续费用。

（三）办理时限短，客户经理上门调查，节省客户时间。

（四）审批便捷，放款快速。

四、贷款额度、利率、期限等

（一）额度：抵押率一般为农房价值的60%（含），最高不超过70%，且单笔贷款金额最高不超过200万元。

（二）利率按当期总行指导价执行。

（三）期限一般为1年，最长不超过2年。

五、办理条件

(一) 抵押的农房必须地处集镇或聚居区，面积在 90m² 以上或评估价值 50 万元以上，建筑年限在 1985 年（含）以后，变现能力较强。

(二) 不接受第三方抵押物。

(三) 抵押房产需获得当地房管局登记。

六、办理流程、时间

按该行小企业授信业务基本操作规程 D 类流程划定或调整抵押物范围：

(一) 实地调查。

(二) 申报、审查与审批。

(三) 办理抵押。

(四) 放款。

七、业务咨询电话

卢经理：18684640910。

北京银行长沙分行

农旅贷

一、产品简介

“农旅贷”即休闲农业和乡村旅游贷款，是北京银行为经营休闲农业和乡村旅游的小微企业、专业合作社及个体工商户提供的特色金融贷款产品。

二、适用对象

适用于依托景区、古镇、民俗旅游村、特色沟域经济等休闲农业和乡村旅游区域，从事相关生产、经营和服务，具有持续经营能力的小微企业、专业合作社和个体工商户。包括但不限于：休闲农业：民俗餐饮、农家院、观光园、垂钓、采摘、当地出产的农产品种植和销售、农事体验、民俗手工艺等领域；乡村旅游：旅游（资源）开发、民宿、酒店管理、景点建设、旅游信息咨询、旅游设施的开发、建设、经营等领域。以及其他休闲农业和乡村旅游相关经营领域。

三、产品特点和优势

（一）额度高：个体工商户最高50万元额度，企业或合作社最高300万元；旅游设施建设和民俗旅游村营项目最高2000万元。

（二）期限长：流动资金最长3年，项目贷款最长可达5年。

（三）利率：可根据企业情况给予最优利率。

四、办理条件

原则上由担保公司担保，可结合申请人具体情况，考虑采取其他以资产抵（质）押、第三方保证、实际控制人或主要经营者提供个人无限连带责任保证等组合担保方式。

五、办理流程、时间

（一）小微企业提交借款申请资料（三个工作日，依据客户时间而定）。

（二）北京银行贷前调查（五个工作日）。

（三）北京银行内部审批（五个工作日）。

（四）审批通过，并协同客户办理放款手续（两个工作日）。

六、业务咨询电话

0731-81862110、81862106。

东莞银行长沙分行

村民贷

一、产品简介

“东莞银行村民贷”是指该行通过租金收入核定额度，授信额度原则上不超过年租金收入的2倍，最高授信额度可达300万，最长期限十年。

二、适用对象

有租金收入的村社居民。

三、产品特点和优势

无需抵押，最大可以放大年租金收入的2倍，最长贷款期限可达10年。

四、贷款额度、利率、期限

最高授信额度可达300万元，利率原则上不高于5.5%，期限最长可达10年。

五、办理条件

- (一) 具有完全民事行为能力的中华人民共和国（大陆境内的）居民，必须持有有效二代居民身份证的客户；
- (二) 借款人年龄在18岁（含）至60岁（含）之间；
- (三) 为该行经营地区有租金收入的村社客户；
- (四) 借款人名下贷款及信用卡，截止查询日没有逾期；
- (五) 借款人名下贷款及信用卡历史逾期24个月内连续不超

过3期，累计不超过6期。

六、办理流程、时间

客户向该行提出授信申请后，最快一周内收齐资料完成放款流程。

七、业务咨询电话

麓山支行杨经理

固话：0731-88197511，移动：18874760999。